

CANNES  ENCHÈRES  
HÔTEL DES VENTES DE CANNES

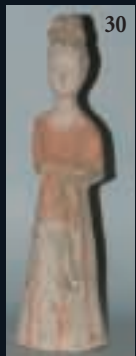

6 ET 7 JANVIER 2007  
ARCHÉOLOGIE CHINOISE  
HISTOIRE NATURELLE - ART TRIBAL

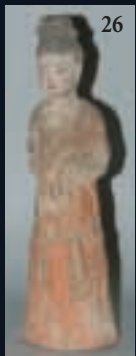

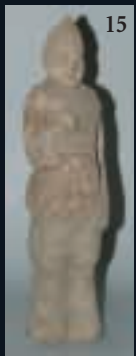
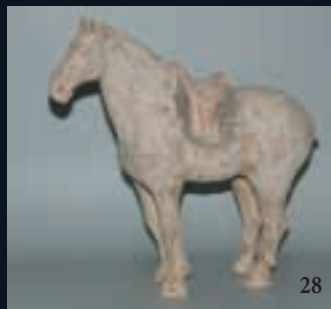
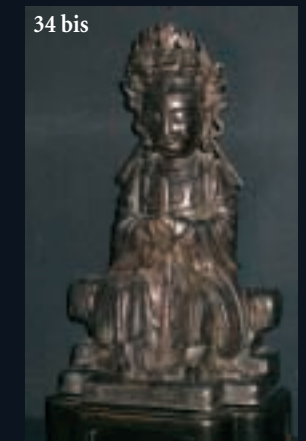
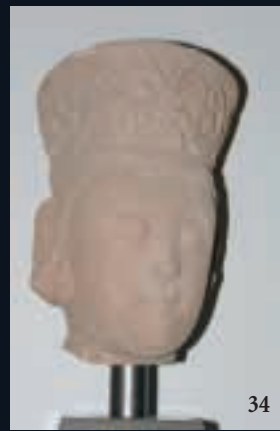
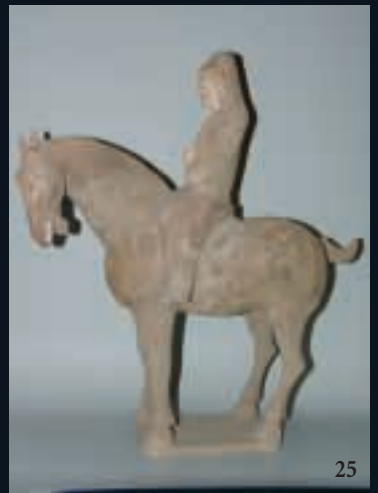
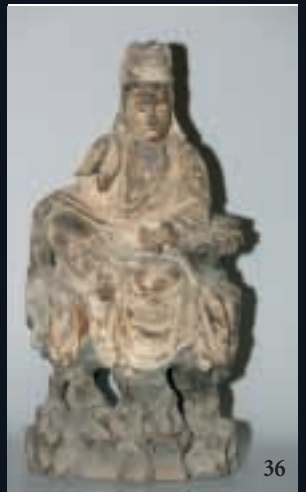
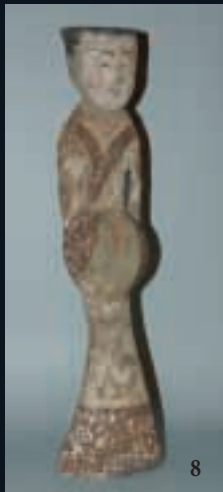

**SAMEDI 6 ET DIMANCHE 7 JANVIER À 14h**

ARCHÉOLOGIE CHINOISE  
ARCHÉOLOGIE MÉDITERRANÉENNE  
HISTOIRE NATURELLE

ENTOMOLOGIE - MINÉRAUX - PALEONTOLOGIE - FOSSILES

ART AFRICAIN  
IMPORTANTE COLLECTION D'ART OCÉANIFIEN



ARCHÉOLOGIE CHINOISE

Spécialiste:

M. Jean-Yves Nathan

Expert

Céllulaire : +33 (0)6 16 68 15 80



HISTOIRE NATURELLE

Spécialiste:

Professeur Éric Mickeler

Assesseur près de la Commission  
d'Expertise et de Conciliation Douanière

Expert de la Chambre Européenne des

Experts Conseils en œuvres d'Art

Tél./Fax : +33 (0)1 48 79 57 58

Céllulaire : +33 (0)6 72 74 71 42

E-mail : erics@wanadoo.fr

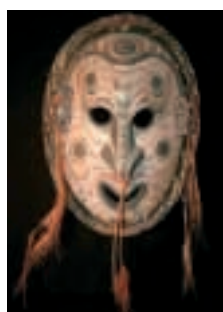

ART TRIBAL

Spécialiste:

M. Éric Geneste

Expert CECO

Céllulaire : +33 (0)6 72 74 71 42

**EXPOSITIONS PUBLIQUES À L'HÔTEL DES VENTES DE CANNES**

Jeudi 4 et Vendredi 5 Janvier de 9h à 12h et de 14h30 à 18h

le matin des ventes de 10h à 11h30

**André APPAY - Nicolas DEBUSSY**  
**Commissaires-Priseurs habilités**

HÔTEL DES VENTES - 20, RUE JEAN JAURÈS (place de la Gare) - 06400 CANNES

TÉL : +33 (0)4 93 38 41 47 - FAX : +33 (0)4 93 39 33 93

[www.cannes-enchères.com](http://www.cannes-enchères.com)

# ARCHÉOLOGIE CHINOISE - Lots 1 à 52

Spécialiste : Jean-Yves NATHAN - 8, rue Jean-Baptiste Dumas - 75017 Paris - Tél : +33 (0)6 16 68 15 80  
un certificat de l'expert sera remis à chaque acquéreur



**12 Dame de cour debout,**  
les mains jointes cachées dans les  
manches du vêtement.  
Terre cuite à engobe et à polychromie.  
H : 45 cm 800 / 900 €

**13 Lot de dix pièces de monnaies**  
Bronze à patine de fouille. 100 / 120 €  
WEI (386 - 557 ap. J.C.)

**14 Lettré sur son cheval à l'arrêt  
sur terrasse.**  
Terre cuite à engobe et à polychromie.  
H : 30 cm ; L : 23 cm 1 400 / 1 500 €

**15 Archer debout,**  
vêtu d'une armure et portant un carquois.  
Terre cuite à engobe et à polychromie.  
H : 20 cm 250 / 300 €

**16 Danseuse,**  
à la coiffure en éventail, le pied droit  
légèrement levé. Terre cuite à engobe  
et à polychromie. H : 23,5 cm 500 / 600 €

**17 Dame de cour,**  
à la coiffure en double chignon sur sa  
monture à l'arrêt sur terrasse.  
Terre cuite à engobe et à polychromie.  
H : 30 ; L : 23 cm 1 400 / 1 500 €

**18 Guerrier debout,**  
portant une sacoche.  
Terre cuite à engobe et à polychromie.  
H : 23,5 cm 250 / 300 €

**19 Buffle**  
Terre cuite à engobe et à polychromie.  
H : 11,5 ; L : 15 cm 300 / 350 €

**20 Lettré debout**  
Terre cuite grise à traces d'engobe.  
H : 23 cm 250 / 300 €  
SUI (589 - 618 ap. J.C.)

**21 Lettré debout,**  
les mains jointes.  
Terre cuite à polychromie et à restes  
de glaçure jaune.  
H : 44 cm 1 200 / 1 400 €  
TANG (618 - 907 ap. J.C.)

**22 Cheval sellé,**  
debout sur terrasse.  
Terre cuite à engobe et à polychromie.  
Test de thermoluminescence.  
H : 31 ; L : 38,5 cm 1 800 / 2 000 €

**23 Dame de cour debout,**  
à la coiffure en lame de sable.  
Terre cuite à engobe et à polychromie.  
H : 30,5 cm 600 / 700 €

**24 Lettré debout**  
Terre cuite à engobe et à traces de  
polychromie.  
H : 25 cm 400 / 500 €

**25 Cavalier sur son cheval**  
à la gueule ouverte, debout sur terrasse. Terre  
cuite à engobe et à polychromie.  
Test de thermoluminescence.  
H : 48,5 ; L : 44 cm 2 200 / 2 500 €

**26 Dame de cour debout,**  
à la coiffure en chignon.  
Terre cuite à engobe et à polychromie.  
H : 26 cm 600 / 700 €

**27 Lettré debout**  
Terre cuite à engobe et à traces de  
polychromie.  
H : 25 cm 400 / 500 €

**28 Cheval sellé,** debout  
Terre cuite à engobe et à polychromie.  
H : 26 ; L : 28,5 cm 1 400 / 1 500 €

**29 Dame de cour debout,** à la  
coiffure en chignon.  
Terre cuite à engobe et à polychromie.  
H : 27 cm 600 / 700 €

**30 Dame de cour debout,** à la  
coiffure en chignon et aux mains jointes.  
Terre cuite à engobe et à polychromie.  
H : 26 cm 600 / 700 €

SONG (960 - 1279 ap. J.C.)  
**31 Lot de 20 pièces de monnaies**  
Bronze à patine de fouille. 100 / 150 €

**32 Lot de 20 pièces de monnaies**  
Bronze à patine de fouille. 100 / 150 €  
MING (1368 - 1643 ap. J.C.)

**33 Cheval et son palefrenier**  
Terre cuite à glaçure verte, ambre et  
bleue. H : 21 ; L : 24 cm 1 000 / 1 200 €

**34 Tête de Kwanine** à la couronne  
au décor floral. Grès.  
H : 32 cm 2 000 / 2 200 €

**34bis Kwanine** assise, aux mains  
jointes, la tête auréolée d'une coiffe et  
portant des d'oreilles. Bronze  
H : 37 cm 1 000 / 1 200 €  
T'SING

**35 Kwanin assise en méditation,**  
la tête ceinte d'une couronne ornée  
de l'Eveillé. Bois polychrome.  
XVIII<sup>e</sup> s. H : 25 cm 900 / 1 000 €

**35bis Neuf porteurs d'offrandes**  
en porcelaine blanche aux émaux  
polychromes. Epoque Qianlong  
(1736-1795). H : 25 cm 1 500 / 2 000 €

**36 Kwanin assise sur un trône,**  
tenant dans la main gauche un  
rouleau d'écrit. Bois polychrome.  
XIX<sup>e</sup> siècle. H : 27,5 cm 350 / 400 €

ART GRECO-BOUDDHIQUE  
DU GANDHARA  
(Ier - Vème siècle ap. J.C.)

**37 Tête fragmentaire de Siddhârta**  
Schiste. H : 9 cm 300 / 350 €

**38 Ange adossé à un pilastre.**  
Schiste. H : 18 cm 700 / 750 €

**39 Tête de Bouddha** à la coiffure  
finement ondulée et parée de colliers.  
Schiste. H : 10 cm 200 / 250 €

**40 Tête d'adorante.**  
Stuc. H : 8,5 cm 180 / 200 €

**41 Torse de courtisane.**  
Schiste. H : 9,5 cm 300 / 320 €

**42 Tête féminine.**  
Stuc. H : 9 cm 200 / 220 €

**43 Tête d'homme au turban.**  
Stuc. H : 8 cm 200 / 250 €

**44 Tête de moine.**  
Stuc. H : 5,5 cm 150 / 160 €

**45 Tête d'homme.**  
Terre cuite. H : 4,5 cm 140 / 150 €

**46 Corps acéphale de Bouddha.**  
Schiste. H : 8,5 cm 300 / 330 €

**47 Fragment représentant le  
retour de Siddhârta.**  
Schiste. (Manque).  
H : 12 ; L : 46,5 cm 600 / 650 €

**48 Fragment de frise  
représentant deux adorantes.**  
Schiste.  
H : 19 ; L : 13,5 cm 700 / 750 €

**49 Tête de Bouddha.**  
Stuc. H : 13,5 cm 400 / 450 €

**50 Tête de fidèle.**  
Stuc. H : 12,5 cm 300 / 320 €

**51 Tête de Bouddha.**  
Stuc. H : 17,5 cm 700 / 850 €

**52 Tête de Bouddha**  
Stuc. H : 9,5 cm 200 / 220 €

**53 Bouddha** assis  
Pierre. Java  
H : 110 cm env. 800 / 1 000 €

NEOLITHIQUE - CULTURE  
MACHIAAYAO (3300 - 2050 av. J.C.)

**1 Jarre à deux anses,**  
à décor géométrique.  
Terre cuite à polychromie.  
Test de thermoluminescence.  
H : 23,5 ; D : 22 cm 1 100 / 1 200 €

**2 Jarre à deux anses,**  
à décor géométrique.  
Terre cuite à polychromie.  
H : 11,5 ; D : 14 cm 350 / 400 €

**3 Jarre à deux anses,**  
à décor géométrique.  
Terre cuite à polychromie.  
H : 11,5 ; D : 14 cm 350 / 400 €

**4 Jarre à deux anses,**  
à décor géométrique.  
Terre cuite à polychromie.  
H : 11 ; D : 13,5 cm 350 / 400 €

ROYAUMES COMBATTANTS  
(475 - 221 av. J.C.)

**5 Manche de poignard**  
Bronze à patine de fouille.  
L : 19 cm 400 / 500 €

**6 Manche de poignard**  
en bronze à patine de fouille.  
L : 18 cm 400 / 500 €  
HAN (206 av. J.C. - 220 ap. J.C.)

**7 Cavalier sur son cheval à l'arrêt**  
Terre cuite grise à polychromie.  
H : 32,5 ; L : 28 cm 700 / 800 €

**8 Dame de cour debout,**  
les mains jointes cachées dans les  
manches du vêtement.  
Terre cuite à engobe et à polychromie.  
H : 43 cm 800 / 900 €

**9 Grenier à grain tripode**  
Terre cuite à glaçure verte.  
H : 24,5 cm 400 / 500 €

**10 Tête de dame de cour**  
Terre cuite à engobe et à  
polychromie. H : 13 cm 250 / 300 €

**11 Canard en terre cuite grise.**  
H : 13 ; L : 18 cm 350 / 400 €

## ARCHÉOLOGIE MEDITERRANEENNE - Lots 55 à 75

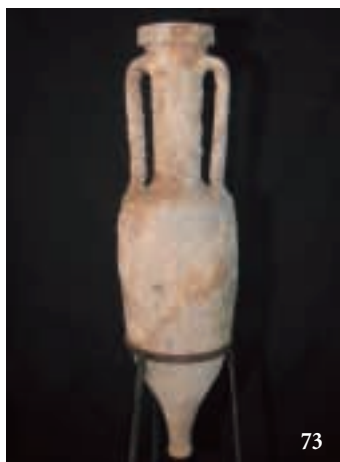

**55 Petit flacon** en verre irisé. Epoque romaine, I<sup>er</sup>-IV<sup>e</sup> siècle. H : 4,5 cm 80 / 100 €

**56 Balsamaïne** en verre irisé. Long col évasé à la base sur panse troconique. Epoque romaine, I<sup>er</sup>-IV<sup>e</sup> siècle. H : 9 cm 200 / 250 €

**57 Grande bouteille** en verre irisé à col étranglé. Epoque romaine, I<sup>er</sup>-IV<sup>e</sup> siècle. H : 20,5 cm 500 / 600 €

**58 Flacon** en verre irisé à long col. Epoque romaine, I<sup>er</sup>-IV<sup>e</sup> siècle. H : 10 cm 200 / 250 €

**59 Lampe à huile** en terre cuite avec marque de potier au revers. Epoque romaine. 80 / 100 €

**60 Lampe à huile** en terre cuite. Epoque romaine. 80 / 100 €

**61 Lampe à huile** en terre cuite. Palestine. Epoque romaine. 80 / 100 €

**62 Deux croix** en bronze à patine de fouille.

Période Byzantine 200 / 250 €

**63 Lots de cachets.**

Moyen Orient. Epoque antique 200 / 250 €

**64 Hache** en bronze à patine de fouille. Epoque Gallo-romaine. H : 21,5 cm 80 / 120 €

**65 Pointe de lance** en bronze à patine de fouille. Epoque romaine. H : 20 cm 80 / 120 €

**66 Statuette** en bronze figurant Hercule tenant sa massue. Epoque romaine. H : 12 cm 150 / 250 €

**67 Statuette** en bronze figurant un angelot assis. H : 9 cm 80 / 120 €

**68 Statuette** en bronze à patine de fouille figurant un personnage

debout les bras écartés. Epoque romaine. H : 12 cm 200 / 300 €

**69 Statuette** en bronze à patine de fouille figurant un personnage vêtu d'une toge et portant un tambourin. Epoque romaine. H : 15 cm 200 / 300 €

**70 Petit lot divers d'objets de fouille**, silex, hache en pierre poli. 80 / 120 €

**71 Important lot de monnaies** romaines antiques en bronze. 200 / 300 €

**72 Important lot de monnaies** romaines antiques en bronze. 200 / 300 €

**73 Amphore romaine** à deux anses. Plombée. sur son support en fer forgé. H : 102 cm 2 500 / 3 000 €

## HISTOIRE NATURELLE - Lots 75 à 143

Spécialiste : Professeur Eric Mickeler - Assesseur près la Commission d'Expertise et de Conciliation Douanière  
Expert de la Chambre Européenne des Experts Conseils en Oeuvres d'Art - Tél./Fax +33 (0)1 48 79 57 58 - Port. +33(0)6 72 74 71 42



**75 Ammonite Speetonicerias** Oxfordien (-154 à -146 M.A.) - Jurassique - Abords de la Volga - Russie. Coupe d'ammonite, fossilisation en pyrite. 1 500 / 1 800 €

**76 Ammonite Gravesia irius** Kimméridgien - Jurassique supérieur - Aube - France. 700 / 800 €

**77 Ammonite Cleoniceras.** Albién (-97 à -111 millions d'années), Madagascar. Sciée en deux tranches. Fossilisation en calcite de couleur miel, ocre et verte. Cristallisation dans les loges. 1 200 / 1 400 €

**78 Enneles Audax** Empreinte et contre-empreinte de poisson fossile Brésil. L : 65 cm 1 500 / 2 000 €

**79 Dent de Spinosaurus** Crétacé supérieur (108 à 94 millions d'années) Maroc. Dinosaur carnivore. Fossilisation de teinte caramel. Kem Kem, Sud Est du Maroc. 200 / 250 €

**80 Dent de Spinosaurus** 150 / 200 €

**81 Dent de Carcharodontosaurus** Cénomanién ou Albién - Kem Kem, Algérie. 150 / 200 €

**82 Dent de Mosasaure** Crétacé - Maroc. Grande dent avec racine. Sur gangue. 200 / 300 €

**83 Ammonite Vascoceras Sp** Crétacé, Niger, Afrique. Minéralisation en calcite avec lignes de sutures apparentes. 700 / 800 €



**84 Dent de requin Lamna obliqua** Maroc. 180 / 200 €

**85 Géode d'améthyste** Localisation : Etat du Rio Grande do Sul - Brésil. Dimension : 58 cm. 700 / 800 €

**86 Paesina** Florence, Italie. 200 / 300 €

**87 Corail fossile Manicina aerolata** Localisation : Etat du Rio Grande do Sul - Brésil. Dimension : 58 cm. 700 / 800 €

**88 Ammonite Placenticerias Meeki** Classe : Céphalopode. Ordre : Ammonoïdes - Fin du Crétacé (-110 à -65 millions d'années). D : 16 cm 1 800 / 2 000 €

**89 Trilobite Andalousiana** Cambrien Moyen (-590 à -505 M.A.) - Djebel Saghro - Maroc. Spécimen avec empreinte et contre empreinte. 300 / 350 €

**90 Dent de requin Libanopristis** Kem Kem, Algérie. 180 / 200 €

**91 Ammonite Pachydiscus.** Madagascar. 1 000 / 1 200 €

**92 Trilobite Asaphus cornutus** 1 200 / 1 400 €

**93 Nautilé. Madagascar.** 400 / 500 €

**94 Traces de reptile sur gangue.** Permien, Arizona, U.S.A. 200 / 300 €

**95 Un coffret** : Papilionidae - Papilio ulysses et Papilio blumei. 100 / 150 €



**96 Un coffret** : Envol de Papillons. 150 / 200 €

**97 Un coffret** : Danaidae - Idea leuconoe solyma (Philippines), tambusisiana (Célèbes), Idea sp. des Iles Taliabu, Binongko et Obi (Indonésie). 100 / 150 €

**98 Un coffret** : Attacidae - Argema mittrei. Madagascar. Mâle et femelle. Superbe et très grand papillon jaune à longue queue portant le nom de « Comète de Madagascar » 130 / 180 €

**99 Un coffret** : Orthoptera - Sanaa intermedia - Thaïlande. ». 130 / 180 €

**100 Un coffret** : Dynastidae - Megasoma acteon janus. Mâle. 100 / 150 €

**101 Un coffret** : Dynastidae - Megasoma acteon. Bolivie. Mâle et femelle. 100 / 150 €

**102 Un coffret** : Morphidae - Morpho godarti, menelaus terrestris, anaxibia, theseus schwertzeri. Très bel ensemble. 200 / 250 €

**103 Un coffret** : Attacidae - Attacus atlas (Formose, Mâles et femelle), Attacus lorquini (Philippines). Superbe. 120 / 150 €

**104 Un coffret** : Envol de Papillons. 120 / 150 €



**105 Un coffret** : Sphingidae - Diverses espèces de sphinx identifiés en provenance de Madagascar. 80 / 120 €

**106 Un coffret** : Brassolidae - Caligo beltrao. 60 / 80 €

**107 Un coffret** : Nymphalidae - Cymothoe coccinata, leonis, crocea, oemilius... 100 / 150 €

**108 Un coffret** : Nymphalidae - Salamis parnassus aethiops, anteva, temora. 60 / 80 €

**109 Un coffret** : Nymphalidae - Cethosia biblis sandakana, hypsea, vindula erota, dejone erotella, Precis, Euripus nyctelius ssp. euploeoides, Cynthia erota palawanica. 80 / 100 €

**110 Un coffret** : Pieridae - anteos clorinde (Brésil), menippe, Catopsilia pyranthe (Formose, mâle et femelle), Ixias pyrene reducta (Formose), Gonetepheris managuru (Formose), Appias lucasi, plana (Bornéo), Cepora nadina, Huphina perimale leucophorus. 80 / 100 €

**111 Un coffret** : Saturniidae - Rothschildia jacobaeae (Brésil, mâle et femelle), hopfferi (Brésil, mâle et femelle), specularifer. 80 / 100 €

**112 Un coffret** : Nymphalidae et Pieridae - Nymphalis xanthomela (mâle), Precis lemonias (Formose, mâle), Tacoraeta et divers de Formose et du Japon. 80 / 100 €

**113 Un coffret :** Nymphalidae - Catonephele. 60 / 80 €

**114 Un coffret :** Papilionidae - Papilio fuscus hasterti (mâle et femelle), ambrax (mâle et femelle). 80 / 100 €

**115 Un coffret :** Papilionidae - Papilio thoas brasiliensis (mâle et femelles). 60 / 80 €

**116 Sedenhorstia libanica** Ordre des Elopiformes. Famille des Mégalopidés. Genre : Sedenhorstia White & Moy-Thomas, 1903. Crétacé supérieur (- 100 millions d'années). Hgula - Byblos - Liban. Les écailles du Sedenhorstia sont relativement petites, fines et cycloïdes. Une série de petites ossifications en crochets longent la ligne du dos en avant de la nageoire dorsale. 120 / 150 €

**117 Dent de spinosaurus,** Maroc 50 / 60 €

**118 Plaque native Orthoceras noire** - Maroc 250 / 300 €

**119 Lot de deux Tribolites Calymènes.** Ordovicien. Très beaux spécimens. Dim. : 8,5 et 9,5 cm 80 / 100 €

**120 Boîte de collection contenant 3 Lycoptera sinensis** d'environ 8 cm. Jurassique supérieur. Chine. 120 / 150 €

**121 Ammonite Cleoniceras Albien** (-97 à -112 millions d'années), Crétacé Madagascar. D : 21 cm 300 / 400 €

**122 Boîte de papillons** 80 / 100 €

**123 Boîte de papillons** 80 / 100 €

**124 Boîte de papillons** 80 / 100 €

**125 Boîte de papillons** 80 / 100 €

**126 Boîte de papillons** 80 / 100 €

**127 Boîte de papillons** 80 / 100 €

**128 Boîte de papillons** 80 / 100 €

**129 Boîte de papillons** 80 / 100 €

**130 Boîte de papillons** 80 / 100 €

**131 Boîte de papillons** 80 / 100 €

**132 Coupelle d'Agate** 100 / 150 €

**133 Deux coupelles d'agate dont une restaurée** 100 / 150 €

**134 Lot** composé d'un fragment de mâchoire de chameau avec dents, et de fragments de dents et mâchoire du castor géant américain. 500 / 600 €

**135 Maxillaire inférieure d'Oreodont** Tertaire, U.S.A. Mammifère nord américain. Dimension de la gangue : 13,5 cm, du fossile : 11,5 cm. Le fossile est présenté sur gangue avec ses dents. Petits manques liés à l'ancienneté sinon bon état. 300 / 400 €

**136 Boule de cornaline.** Madagascar. 300 / 400 €

**137 Défense de mammoth** 6 000 / 7 000 €

**138 Collection de bijoux indiens des U.S.A.** Sera détaillée. 200 / 250 € pièce

**139 Boîte de Coléoptères** 100 / 130 €

**140 Boîte de sauterelle exotique** 100 / 120 €

**141 Boîte de Coléoptères** 100 / 130 €

**142 Collier de corail teinté orange rouges du Golfe du Mexique.** 400 / 500 €

**143 Collier de disques d'huîtres rouges du Golfe du Mexique.** 300 / 400 €

Une liste complémentaire sera remise durant l'exposition

## ART TRIBAL D'AFRIQUE - Lots 151 à 244

Spécialiste : M. Eric Geneste - Expert CECOA - Port. +33 (0)6 72 74 71 42



### Collection de Monsieur B. à Cannes

**151 Reliquaire Mangbetu,** H : 74 cm Provenance : Collecté dans les années 50. Ancienne collection de Mr Key à Anvers. Exposition : "Mask, sculptures and ritual objects" du 11 au 19 décembre 2004 - Institut of space research in Würzburg. 450 / 500 €

**152 Figure Bakongo,** H : 13 cm Provenance : Collecté dans les années 50. Ancienne collection de Mr Key à Anvers. Exposition : "Mask, sculptures and ritual objects" du 11 au 19 décembre 2004 - Institut of space research in Würzburg. 150 / 200 €

**153 Reliquaire Dogon, Mali** H : 60 cm Provenance : Collecté dans les années 50. Ancienne collection de Mr Key à Anvers. Exposition : "Mask, sculptures and ritual objects" du 11 au 19 décembre 2004 - Institut of space research in Würzburg. 450 / 500 €

**154 Maternité Baoulé, Côte d'Ivoire** H : 52 cm Provenance : Collecté dans les années 50. Ancienne collection Graaff-Reinet - Pula, Afrique du Sud. Exposition : "Mask, sculptures and ritual objects" du 11 au 19 décembre 2004 - Institut of space research in Würzburg. 450 / 500 €

**155 Serpe** 100 / 120 €

**156 Sculpture Dogon, Mali** H : 40 cm 150 / 200 €

**157 Singe de Shaman,** Himalaya XIX<sup>e</sup> siècle H : 19 cm 250 / 300 €

**158 Statue Batak,** Sumatra, fin du XIX<sup>e</sup> siècle H : 23 cm 250 / 300 €

**159 Statue ancienne des îles Sulawesi,** H : 38 cm 100 / 120 €

**160 Statue d'ancêtre des moluques,** H : 28 cm 100 / 120 €

**161 Ancienne statuette Leti,** H : 27 cm 120 / 150 €

**162 Maternité Sumba,** H : 30 cm 120 / 150 €

**163 Ancêtre de Sumatra,** Collecté dans les années 50. H : 25 cm 120 / 150 €

**164 Fétiche océanique,** H : 20 cm 250 / 300 €

**165 Deux pipes anciennes,** Thaïlande 60 / 80 €

### Collection de Monsieur C. à Cannes

**166 Urne funéraire Manbilla, Nigéria** 150 / 200 €

**167 Masque Ijo, Nigéria** 200 / 300 €

**168 Masque Lega, Congo** 200 / 300 €

**169 Masque Keple, Côte d'Ivoire** 200 / 300 €

**170 Masque Dan, Côte d'Ivoire** 200 / 300 €

**171 Masque Eket, Nigéria** 200 / 300 €

**172 Echelle Lobi** 500 / 700 €

### Ancienne collection Vérité

**173 Couple d'Ibedji** (rite de fécondité) en bois sculpté avec traces de polychromie. Yoruba, Nigéria H : 32 cm (chaque) Exposition : "La symbolique africaine", avril-mai 1976 (n° 76 et 77 du catalogue) Provenance : Acquis par son actuel

propriétaire auprès de Pierre Vérité le 20 mai 1976

Un certificat de Pierre Vérité sera remis à l'acquéreur. 3 000 / 4 000 €

### Collection de Monsieur R.

**174 Buste** en terre cuite figurant un dignitaire barbu.

Afrique, Nigéria, Culture Sokoto (V<sup>e</sup> siècle avant J.C. - V<sup>e</sup> siècle après J.C.) H : 67 cm

Un test de thermoluminescence sera remis à l'acquéreur. 5 000 / 6 000 €

**175 Buste** en terre cuite figurant un dignitaire barbu.

Afrique, Nigéria, Culture Sokoto (V<sup>e</sup> siècle avant J.C. - V<sup>e</sup> siècle après J.C.) H : 48 cm

Un test de thermoluminescence sera remis à l'acquéreur. 3 500 / 5 000 €

**176 Tête en terre cuite.**

Afrique, Nigéria, Culture Jukun (XVI<sup>e</sup>-XVIII<sup>e</sup> siècle après J.C.) H : 37 cm

Un test de thermoluminescence sera remis à l'acquéreur. 2 000 / 3 000 €

**177 Tête en terre cuite.**

Afrique, Nigéria, Culture Jukun (XVI<sup>e</sup>-XVIII<sup>e</sup> siècle après J.C.) H : 30 cm

Un test de thermoluminescence sera remis à l'acquéreur. 1 500 / 2 000 €

### Collection de Monsieur O.

**178 Serrure Dogon, Mali** Bois érodé. 150 / 200 €

**179 Serrure Bambara, Mali** Bois à patine noire, avec un personnage 200 / 250 €

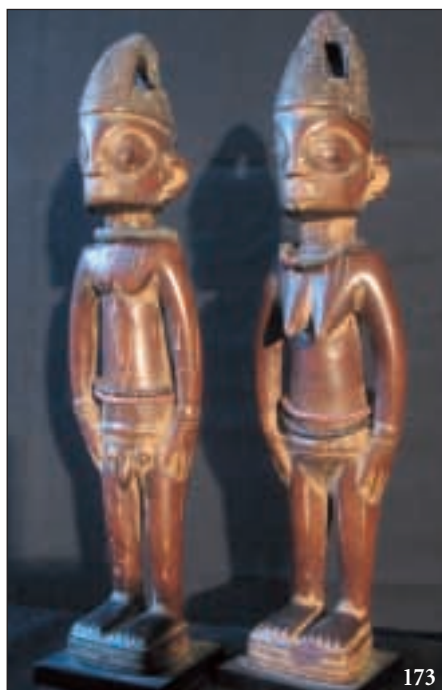

173

**180 Masque d'initié Bambara, Mali**

Bois à patine luisante 600 / 800 €

**181 Gazelle dite "Tjiwara", Bambara**

Bois sculpté avec bébé sur le dos, cimier de danse pour la fécondité des récoltes 1 200 / 1 500 €

**182 Cimier "Tjiwara" mâle, Bambara**

Bois sculpté et ajouré 1 200 / 1 500 €

**183 Trois poupées de fécondité Mossi, Burkina Faso**

Bois sculpté 600 / 800 €

**184 Grande sculpture Lobi, Burkina Faso.** Bois sculpté, figurant un militaire 1 200 / 1 500 €

**185 Trois petites sculptures Lobi, Burkina Faso**

Bois. 600 / 800 €

**186 Grande statue d'ancêtre, Burkina Faso**

Bois sculpté 500 / 600 €

**187 Trois statuettes Baoulé, dites "colons"**

Bois et polychromie 500 / 600 €

**188 Dix lance-pierres de la Côte d'Ivoire**

600 / 800 €

**189 Trois masques "passeport", Dan, Côte d'Ivoire**

600 / 800 €

**190 Masque Dan de "chasseur", Côte d'Ivoire**

Bois sculpté, yeux ronds. 1 500 / 2 000 €

**191 Masque Heaume, Mende**

De la société secrète féminine du Bundu, Sierra Leone 1 500 / 2 000 €

**192 Quatre statuettes Ewé, Togo**

Bois 300 / 400 €

**193 Sculpture Moba, Nord Togo**

1 000 / 1 200 €

**194 Fétiche Vaudou, Bénin**

Bois, fer, matières magiques 1 000 / 1 200 €



175

174

**195 Masque Heaume Yoruba, Nigéria**

Bois et polychromie 600 / 800 €

**196 Couple de jumeaux Ibeji, Yoruba, Nigéria**

600 / 800 €

**197 Trois poupées Namji, Nord Cameroun**

Bois et perles 600 / 800 €

**198 Fer "Asen", Yoruba, Bénin**

Avec personnages 500 / 600 €

**199 Masque buffle Mama, Nigéria**

Bois et écorce 600 / 700 €

**200 Représentation d'ancêtre Mumuyé, Est Nigéria**

1 000 / 1 200 €

**201 Tabouret Bamoun, Cameroun**

Bois sculpté et ajouré 600 / 800 €

**202 Soufflet de forge Bamoun, Cameroun**

Avec figuration humaine 500 / 600 €

**203 Monnaie en fer, Nigéria**

600 / 800 €

**204 Trois appui-nuques dits "support de revues", Ethiopie**

Bois. Différentes formes. 500 / 600 €

**205 Grande croix copte, Ethiopie**

Utilisée lors des processions 600 / 800 €

**206 Bouclier, Région du Lac Tani, Ethiopie**

En cuir, de forme circulaire 1 000 / 1 200 €

**207 Deux coupes rituelles Luba, R.D. Congo**

Bois. 400 / 600 €

**208 Tablette Luba, R.D. Congo**

Bois. Utilisée pour divination et recherche généalogique 300 / 400 €

**208 Tablette Luba, R.D. Congo**

Bois. Utilisée pour divination et recherche généalogique 300 / 400 €

**208bis Appui-nuque Luba, R.D. Congo**

avec personnage en bois sculpté et ajouré 600 / 800 €

**209 Tabouret avec cariatide, Luba, R.D. Congo**

Bois à patine miel 1 000 / 1 200 €

**210 Masque Lega, R.D. Congo**

Bois et kaolin 600 / 800 €

**210bis Trois petits masques Lega, R.D. Congo**

Bois et kaolin 600 / 800 €

**211 Chapeau, R.D. Congo**

Vannerie et disque de cuivre 400 / 600 €

**212 Statuette Téké, R.D. Congo**

Avec charge magique 800 / 1 000 €

**213 Grande statue Ngata avec boîte reliquaire, R.D. Congo**

2 000 / 2 500 €

**214 Masque Songye, R.D. Congo**

Bois sculpté et strié 800 / 1 000 €

**214bis Masque rond Songye, R.D. Congo**

Bois sculpté et strié 800 / 1 000 €

**215 Cuillère en bois Zoulou, Afrique du Sud**

Anthropomorphe 500 / 600 €

**216 Couple d'ancêtres Nyamwezi, Tanzanie**

1 200 / 1 500 €

**217 Deux personnages protecteurs de village, Nyamwezi, Tanzanie**

600 / 800 €

**218 Coiffe de princesse du Ladakh dite "Perak"**

2 500 / 3 000 €

**219 Couronne de dignitaire du Ladakh**

1 000 / 1 200 €

**220 Pinceau de lettré Chinois pour calligraphie**

200 / 300 €

**221 Porte bébé en textile des minorités Miao, Chine**

400 / 600 €

**222 Grand textile pour case royale, Kuba, R.D. Congo**

600 / 800 €

**223 Grand textile dit "applique", Kuba, R.D. Congo**

400 / 600 €

**224 Cinq textiles Showa dits "velours du Kasai", R.D. Congo**

500 / 600 €

**225 Deux grands textiles Showa dits "velours du Kasai", R.D. Congo**

400 / 600 €

**226 Six tapas des pygmées du maniema Est, R.D. Congo**

600 / 800 €

**Collection de Madame G. à Cannes**

**227 Bracelet anthropomorphe**

Bronze, patine d'usage Diam : 9 cm 150 / 200 €

**228 Etrier de bobine de métier à tisser, Bambara, Mali.**

Bois à patine noire. H : 15 cm 300 / 350 €

**229 Instrument de cour, gong et marteau**

Baoulé, Côte d'Ivoire Bois, fer, cuir, cordelette H : 19 et 25 cm 150 / 200 €



176

177

**230 Collier, Guatemala**

Métal 50 / 80 €

**231 Pendentif Yoruba, Nigéria**

Bronze, représentation d'une panthère L : 9 cm 100 / 120 €

**232 Bâton de divination Yoruba, Nigéria**

Bois, représente une femme agenouillée H : 26 cm 200 / 250 €

**233 Boucle de ceinture Yoruba, Nigéria.**

Bronze à patine noire, représente une tête de félin 14 x 11 cm 150 / 180 €

**234 Statuette féminine Yoruba, Nigéria**

Ivoire patinée. Représentée agenouillée, les seins lourds. H : 14 cm 200 / 250 €

**235 Statuette masculine Yoruba, Nigéria**

Ivoire patinée. Représenté agenouillé, enserrant un vase. H : 14 cm 200 / 250 €

**236 Planchette de marabout, Dioula, Côte d'Ivoire.**

Bois. Servant à l'écriture des versets du Coran. H : 65 cm 60 / 80 €

**237 Collection de 5 masques passeports. Dan, Côte d'Ivoire.**

Bois. H : 10 à 12 cm 300 / 350 €

**238 Tabouret circulaire de notable. Bamoun, Cameroun.**

Bois ajouré. H : 35 cm 400 / 500 €

**239 Poupée Namji**

Bois et perles. H : 25 cm 120 / 150 €

**240 Poupée Namji**

Bois et perles. H : 25 cm 120 / 150 €

**241 Bouclier Kirdi, Cameroun**

Peau de buffle H : 70 cm 250 / 300 €

**242 Etrier de bobine de métier à tisser**

Agni, Côte d'Ivoire Bois; H : 15 cm 200 / 250 €

**243 Masque de Shaman, Ewar, Népal**

H : 25 cm 500 / 600 €

**244 Sabre,**

Ile de Sumatra Manche en corne 350 / 400 €

Une liste complémentaire sera remise durant l'exposition



302



317

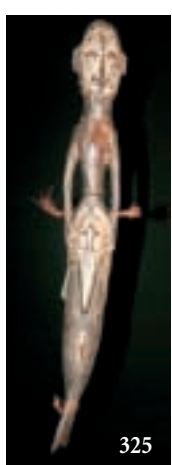

325



328



332

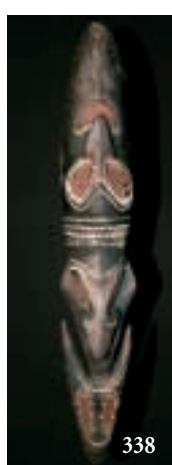

338

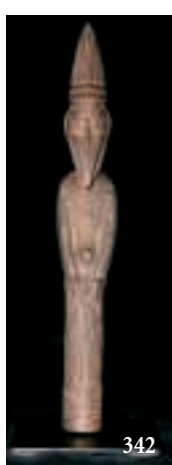

342

Collection de Monsieur X.

**301 Etui pénien,**

Kamanibit, Moyen sépik, Papouasie N.G.  
Courge séchée, fibres végétales, pigments  
27 cm 60 / 70 €

**302 Etui pénien,**

Mameri, Moyen sépik, Papouasie N.G.  
Courge séchée, fibres végétales, pigments  
30 cm 60 / 70 €

**303 Etui pénien,**

Mameri, Moyen sépik, Papouasie N.G.  
Courge séchée, fibres végétales, pigments  
31 cm 60 / 70 €

**304 Masque Iatmul,**

Wombun, Moyen sépik, Papouasie N.G.  
Visage d'ancêtre, peintures  
évoquant des éléments naturels  
Bois, fibres végétales, pigments  
32 x 21 cm 120 / 160 €

**305 Etui pénien,**

Kamanibit, Moyen sépik, Papouasie N.G.  
Courge séchée, fibres végétales,  
pigments, graines  
22 cm 60 / 80 €

**306 Représentation d'un oiseau du fleuve,**

Yamok, Moyen sépik, Papouasie N.G.  
Oiseau calao. Bois, pigments  
66 cm 200 / 250 €

**307 Statuette d'ancêtre,**

Maramba, Moyen sépik, Papouasie N.G.  
Personnage féminin.  
Bois noirci, coquillage cauris  
39 cm 120 / 150 €

**308 Représentation d'un oiseau du fleuve,**

Yamok, Moyen sépik, Papouasie N.G.  
Oiseau calao. Bois, pigments  
60 cm 200 / 250 €

**309 Masque Iatmul,**

Tambanum, Moyen sépik, Papouasie N.G.  
Deux serpents des 2 côtés.  
Bois, pigments, fibres végétales  
52 cm 180 / 220 €

**310 Statuette,**

Murik lakes, Papouasie N.G.  
Coiffe haute typique embouchure sépik  
Bois noirci. 28 cm 120 / 160 €

**311 Masque Iatmul,**

Tambanum, Moyen sépik, Papouasie N.G.  
Beau masque d'esprit  
Bois, vannerie, surmodelage en  
argile, coquillages cauris, fibres  
végétales, plumes de casoar  
70 x 29 cm 400 / 500 €

**312 Crochet à nourriture,**

Kandangei, Moyen sépik, Papouasie N.G.  
Superbe grand crochet à 3 visages  
Bois noirci. 133 x 27 cm 800 / 1 000 €

**313 Masque Iatmul,**

Tambanum, Moyen sépik, Papouasie N.G.  
Visage d'ancêtre, peintures évoquant  
des éléments naturels  
Bois, fibres végétales, pigments  
53 x 30 cm 400 / 600 €

**314 Masque,**

Ramu, Papouasie N.G.  
Long nez d'oiseau, dessins sculptés  
soulignés de couleurs d'origine  
minérale. Bois, pigments, cauris  
46 x 12 cm 200 / 300 €

**315 Crochet à nourriture,**

Kanduanum, Moyen sépik, Papouasie N.G.  
Un crocodile s'enroule autour  
de l'ancêtre et lui saisit la jambe  
entre ses mâchoires  
Bois, fibres végétales, pigments  
100 x 35 cm 800 / 1 000 €

**316 Masque,**

Chambri, Moyen sépik, Papouasie N.G.  
Visage émergeant d'une plaque  
sculptée  
Bois, traces de pigments, cauris  
52 x 14 cm 200 / 250 €

**317 Crochet à nourriture,**

Wombun, Moyen sépik, Papouasie N.G.  
Important crochet, personnage  
féminin présentant un aigle et un  
poisson sur son visage au nez percé  
Bois, plumes de casoar  
152 x 30 cm 800 / 1 100 €

**318 Masque,**

Tambanum, Moyen sépik, Papouasie N.G.  
Visage d'ancêtre arborant son animal  
totem : un aigle  
Bois, pigments. 37 x 15 cm 180 / 220 €

**319 Figure de mythe Iatmul,**

Palimbei, Moyen sépik, Papouasie N.G.  
Ancêtre longiligne au corps peint  
et coiffé d'un oiseau  
72 cm 400 / 500 €

**320 Figure de mythe Iatmul,**

Palimbei, Moyen sépik, Papouasie N.G.  
Très belle et élégante sculpture,  
personnage féminin accompagné  
d'un magnifique oiseau prolongé  
par un poisson. 135 cm 700 / 800 €

**321 Sculpture de faitage,**

Palimbei, Moyen sépik, Papouasie N.G.  
Deux serpents au pied d'un  
personnage féminin, un oiseau  
cacatoés juché sur ses épaules  
Bois, pigments. 76 cm 300 / 350 €

**322 Crochet à nourriture,**

Kandangei, Moyen sépik, Papouasie N.G.  
Ancêtre coiffé d'une roussette  
(chauve souris), musculature  
puissante, monochrome  
Bois. 120 x 34 cm 500 / 700 €

**323 Figure de mythe Iatmul,**

Palimbei, Moyen sépik, Papouasie N.G.  
Le personnage du bas porte une cape  
de danse. Bois, pigments  
75 cm 300 / 400 €

**324 Représentation d'un oiseau échassier,**

Palimbei, Moyen sépik, Papouasie N.G.  
Scène de mythe associant un oiseau  
totem à un ancêtre. Bois, pigments  
131 cm 500 / 700 €

**325 Représentation d'une légende Iatmul,**

Wombun, Moyen sépik, Papouasie N.G.  
Un poisson ancêtre se nourrit d'un  
personnage, soclé. Bois, pigments  
63 cm 300 / 400 €

**326 Totem,**

Palimbei, Moyen sépik, Papouasie N.G.  
Deux ancêtres et leurs animaux  
totem évoquant un mythe créateur  
Bois, pigments. 126 cm 800 / 1 000 €

**327 Masque d'ancêtre,**

Korogo, Moyen sépik, Papouasie N.G.  
Bois, pigments. 35 cm 100 / 120 €

**328 Masque,**

Korogo, Moyen sépik, Papouasie N.G.  
Important masque aux yeux en base  
de cône  
Bois, pigments. 107 x 50 cm 900 / 1 000 €

**329 Masque d'ancêtre**

Korogo, Moyen sépik, Papouasie N.G.  
Bois, pigments. 36 cm 60 / 80 €

**330 Crochet à nourriture,**

Japandei, Moyen sépik, Papouasie N.G.  
Crochet associant un visage  
d'ancêtre et une face de roussette  
Bois, pigments. 75 cm 400 / 600 €

**331 Masque d'esprit,**

Murik lakes, Papouasie N.G.  
Bois, pigments. 54 cm 150 / 220 €

**332 Crochet à nourriture,**

Tambanum, Moyen sépik, Papouasie N.G.  
Ancêtre Iatmul  
Bois, pigments. 67 x 22 cm 300 / 400 €

**333 Masque Mwai,**

Angoram, Moyen sépik, Papouasie N.G.  
Masque de danse, élément de  
costume. Bois, pigments, fibres  
végétales. 85 cm 250 / 350 €

**334 Grand ancêtre,**

Angoram, Bas Sépik, Papouasie N.G.  
Visage stylisé coiffé d'une  
représentation de roussette  
Bois, fibres végétales, pigments  
180 cm 1 000 / 1 500 €

**335 Masque,**

Murik lakes, Papouasie N.G.  
Masque d'esprit au long nez d'oiseau  
Bois, pigments. 75 cm 450 / 550 €

**336 Crochet à nourriture,**

Maramba, Papouasie N.G.  
Personnage féminin, poitrine stylisée  
Bois, fibres, os. 122 cm 900 / 1 100 €

**337 Statuette,**

Murik lakes, Papouasie N.G.  
Représentation d'un homme oiseau  
Bois, pigments. 68 cm 300 / 350 €

**338 Crochet à nourriture,**

Murik lakes, Papouasie N.G.  
Deux visages janus  
Bois, pigments. 60 cm 350 / 450 €

**339 Crochet à nourriture,**

Paru, Haut sépik, Papouasie N.G.  
Double crochet sculptés de  
motifs abstraits symbolisant  
des éléments naturels  
Bois, pigments. 116 x 21 cm 300 / 350 €

**340 Crochet à nourriture,**

Biwat, Moyen sépik, Papouasie N.G.  
Corps scarifié aux larges épaules  
Bois, fibres. 63 cm 300 / 380 €

**341 Masque,**

Govermas, Moyen sépik, Papouasie N.G.  
Grand masque aux dessins évoquant  
des écailles de crocodile  
Bois, pigments. 84 cm 600 / 800 €

**342 Personnage amulette,**

Murik lakes, Papouasie N.G. Homme  
oiseau, associé en partie basse à une  
représentation de tambours à fente.  
Bois. 30 cm 150 / 180 €

**343 Statuette,**

Bas Sépik, Papouasie N.G.  
La coiffe présente deux tête de  
cochon et une tête de serpent  
Bois noirci. 22 cm 120/170 €

**344 Statuette,**

Murik lakes, Papouasie N.G.  
Représentation d'un homme  
oiseau longiligne  
Bois, pigments, plumes de casoar  
65 cm 300 / 400 €



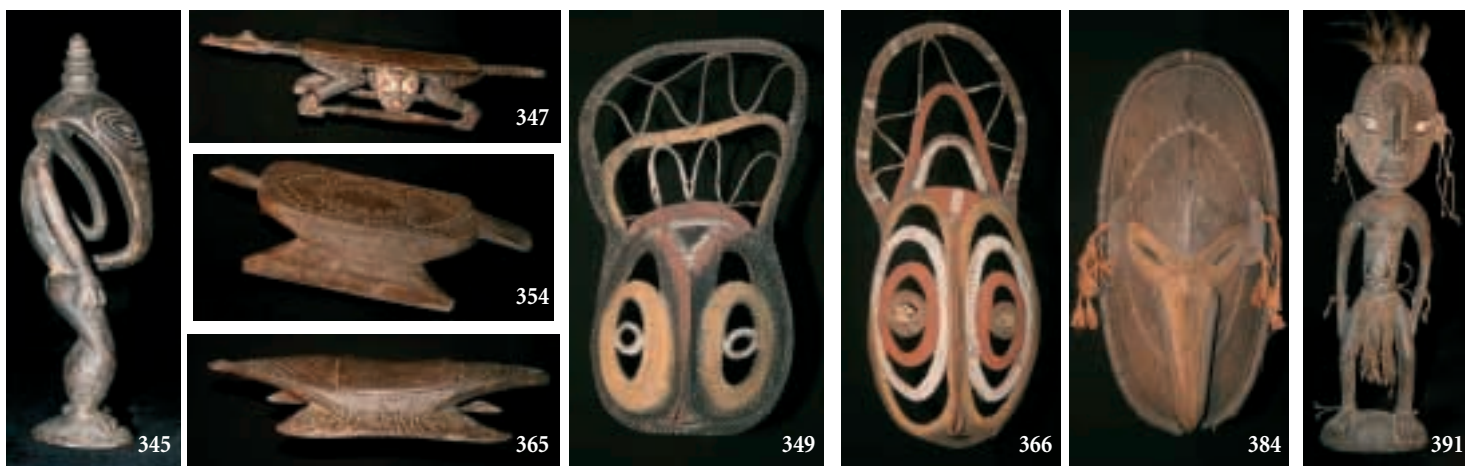

☐ **345 Amulette,**

Bas Ramu, Papouasie N.G.  
Visage en triangle, yeux en amandes concentriques, la langue à l'intérieur  
Bois noirci. 20 cm 250 / 280 €

**346 Amulette,**

Bas Ramu, Papouasie N.G.  
Visage en triangle, yeux en amandes concentriques, la langue à l'intérieur  
Bois noirci. 23 cm 280 / 300 €

**347 Banc,**

Wombun, Moyen sépik, Papouasie N.G.  
Banc en forme de crocodile dont les pattes sont liées par deux serpents, eux-mêmes coiffés de deux visages d'ancêtre  
Bois, pigments. 113 cm 800 / 900 €

**348 Banc,**

Kuandanum, Moyen sépik, Papouasie N.G.  
Représentation d'une tortue  
Bois. 76 cm 700 / 1 000 €

☐ **349 Masque à igname,**

Maprik, Côte nord, Papouasie N.G.  
Masque servant à habiller les ignames pour les assimiler à des ancêtres  
Vannerie, pigments. 41 cm 250 / 350 €

**350 Masque à igname,**

Maprik, Côte nord, Papouasie N.G.  
Masque servant à habiller les ignames pour les assimiler à des ancêtres  
Vannerie, pigments. 35 cm 250 / 300 €

**351 Banc,**

Mino, Haut sépik, Papouasie N.G.  
Représentation d'un aigle pêcheur  
Bois. 68 cm 500 / 700 €

**352 Repose tête,**

Maio, Haut sépik, Papouasie N.G.  
Appui nuque évoquant une tortue  
Bois. 33 cm 200 / 300 €

**353 Grand banc,**

Yamanumbu, Haut sépik, Papouasie N.G.  
Les deux côtés ornés de deux têtes mêlant les symboles du calao et de la mante religieuse  
Bois, pigments d'origine minérale  
165 x 41 cm 1 000 / 1 200 €

**354 Banc,**

Yessan, Haut sépik, Papouasie N.G.  
Tête de tortue et queue d'aigle  
Bois. 68 cm 400 / 500 €

**355 Banc d'usage,**

Yessan, Haut sépik, Papouasie N.G.  
Bois. 43 cm 300 / 400 €

**356 Masque à igname,**

Maprik, Côte nord, Papouasie N.G.  
Masque servant à habiller les ignames pour les assimiler à des ancêtres  
Vannerie, pigments. 43 cm 350 / 400 €

**357 Masque à igname,**

Maprik, Côte nord, Papouasie N.G.  
Masque servant à habiller les ignames pour les assimiler à des ancêtres  
Vannerie, pigments. 35 cm 280 / 320 €

**358 Table crocodile,**

Tambanum, Moyen sépik, Papouasie N.G.  
Tête et queue de crocodile très réalistes  
Bois. 190 x 29 cm 1 200 / 1 600 €

**359 Masque à igname,**

Maprik, Côte nord, Papouasie N.G.  
Masque servant à habiller les ignames pour les assimiler à des ancêtres  
Vannerie, pigments  
52 cm 250 / 280 €

**360 Masque à igname,**

Maprik, Côte nord, Papouasie N.G.  
Masque servant à habiller les ignames pour les assimiler à des ancêtres  
Vannerie, pigments. 48 cm 250 / 280 €

**361 Banc d'usage,**

Tambanum, Moyen sépik, Papouasie N.G.  
Bois. 48 cm 300 / 350 €

**362 Banc d'usage,**

Tambanum, Moyen sépik, Papouasie N.G.  
Bois. 28 cm 150 / 180 €

**363 Masque de pignon,**

Yentchan, Moyen sépik, Papouasie N.G.  
Masque de fronton de case  
Vannerie, pigments  
150 x 66 cm 800 / 1 200 €

**364 Banc,**

Tambanum, Moyen sépik, Papouasie N.G.  
Banc d'usage aux dessins traditionnels Iatmul  
Bois. 41 cm 150 / 180 €

☐ **365 Repose tête,**

Wombun, Moyen sépik, Papouasie N.G.  
Formes arrondies, petites taille de la tête  
Bois. 59 cm 250 / 300 €

☐ **366 Masque à igname,**

Maprik, Côte nord, Papouasie N.G.  
Masque servant à habiller les ignames pour les assimiler à des ancêtres  
Vannerie, pigments. 43 cm 250 / 300 €

**367 Masque à igname,**

Maprik, Côte nord, Papouasie N.G.  
Masque servant à habiller les ignames pour les assimiler à des ancêtres  
Vannerie, pigments. 36 cm 250 / 280 €

**368 Banc d'usage,**

Maramba, Moyen sépik, Papouasie N.G.  
Trois pieds dont deux en jambes fléchies  
Bois. 49 x 16 cm 300 / 350 €

**369 Banc d'usage,**

Angoram, Bas Sépik, Papouasie N.G.  
Dessins traditionnels sculptés sur les deux côtés  
Bois. 65 cm 450 / 600 €

☐ **370 Représentation d'une poule,**

Kamanibit, Moyen sépik, Papouasie N.G.  
Evocation de la prospérité  
Courge, fibres végétales, pigments  
30 cm 100 / 150 €

**371 Représentation d'un cochon,**

Kamanibit, Moyen sépik, Papouasie N.G.  
Evocation de la prospérité  
Courge, fibres végétales, pigments, plumes de casoar. 38 cm 150 / 200 €

**372 Banc,**

Yessan, Haut sépik, Papouasie N.G.  
Plateau entièrement décoré, tête d'opposum  
180 x 23 cm 1 200 / 1 400 €

**373 Représentation d'un cochon,**

Kamanibit, Moyen sépik, Papouasie N.G.  
Evocation de la prospérité  
Courge, fibres végétales, pigments, plumes de casoar. 40 cm 150 / 180 €

**374 Représentation d'une poule,**

Kamanibit, Moyen sépik, Papouasie N.G.  
Evocation de la prospérité  
Courge, fibres végétales, pigments  
24 cm 100 / 120 €

**375 Masque Iatmul,**

Tambanum, Moyen sépik, Papouasie N.G.  
Visage à la langue tirée  
Bois, pigments. 43 cm 150 / 180 €

**376 Grand masque d'ancêtre,**

Angoram, Bas Sépik, Papouasie N.G.  
Nez de moustique, une petite tête émergeant en bas  
Bois, pigments, vannerie  
81 cm 600 / 700 €

**377 Statuette d'ancêtre,**

Mindimbit, Moyen sépik, Papouasie N.G.  
Ancêtre scarifié  
Bois, ocre, coquillage cauris  
35 cm 150 / 200 €

**378 Petit masque,**

Angoram, Bas Sépik, Papouasie N.G.  
Noix de coco, pigments, fibres végétales. 18 cm 70 / 90 €

**379 Statuette d'ancêtre,**

Mindimbit, Moyen sépik, Papouasie N.G.  
Ancêtre scarifié  
Bois, ocre, coquillage cauris  
66 cm 350 / 400 €

**380 Siège d'orateur,**

Mindimbit, Moyen sépik, Papouasie N.G.  
Monumental sculpture.

Corps scarifié, la tête d'un oiseau au long cou stylisé sur le ventre.  
Pupitre utilisé par les grands orateurs  
Bois, plumes de casoar, fibres végétales, bases de coquillage cone  
186 x 68 cm 2 500 / 3 500 €

**381 Statuette d'ancêtre,**

Mindimbit, Moyen sépik, Papouasie N.G.  
Jambes et bras écartés, sexe serpent  
Bois, ocre, coquillage cauris, plumes de casoar. 49 cm 250 / 300 €

**382 Petit masque,**

Angoram, Bas Sépik, Papouasie N.G.  
Noix de coco, pigments, fibres végétales  
17 cm 80 / 90 €

**383 Statuette d'ancêtre,**

Mindimbit, Moyen sépik, Papouasie N.G.  
Tête tournée vers la droite  
Bois, ocre, coquillage cauris, plumes de casoar. 30 cm 250 / 300 €

☐ **384 Masque,**

Angoram, Bas Sépik, Papouasie N.G.  
Yeux en amande, long nez type embouchure du sépik  
Bois, pigments, lien végétal  
50 cm 250 / 300 €

**385 Masque,**

Angoram, Bas Sépik, Papouasie N.G.  
Rousette sculptée sur le front  
Bois noirci. 43 cm 250 / 280 €

**386 Petit masque,**

Angoram, Bas Sépik, Papouasie N.G.  
Noix de coco, pigments, fibres végétales  
16 cm 80 / 90 €

**387 Statuette d'ancêtre,**

Mindimbit, Moyen sépik, Papouasie N.G.  
Personnage longiligine  
Bois, ocre, coquillage cauris  
48 cm 150 / 250 €

**388 Siège de chef,**

Wombun, Moyen sépik, Papouasie N.G.  
Important siège, trois visages en constituent les pieds, le dos montre un visage  
Bois dur, pigments  
112 x 48 cm 1 200 / 1 400 €

**389 Statuette d'ancêtre,**

Mindimbit, Moyen sépik, Papouasie N.G.  
Larges épaules de guerrier  
Bois, ocre, coquillage cauris  
42 cm 180 / 250 €

**390 Petit masque,**

Angoram, Bas Sépik, Papouasie N.G.  
Noix de coco, pigments, fibres végétales  
15 cm 80 / 90 €

☐ **391 Statuette d'ancêtre,**

Mindimbit, Moyen sépik, Papouasie N.G.  
Visage scarifié  
Bois, ocre, coquillage cauris  
58 cm 250 / 350 €



**392 Statuette d'ancêtre,**  
Mindimbit, Moyen sépik, Papouasie N.G.  
Large tête ornée d'une barbe  
et d'une coiffe  
Bois, ocre, coquillage cauris  
72 cm 300 / 360 €



**393 Petit masque,**  
Angoram, Bas Sépik, Papouasie N.G.  
Noix de coco, pigments, fibres végétales  
17 cm 80 / 90 €

**394 Petit masque,**  
Angoram, Bas Sépik, Papouasie N.G.  
Noix de coco, pigments, fibres végétales  
14 cm 80 / 90 €

**395 Masque d'ancêtre,**  
Mindimbit, Moyen sépik, Papouasie N.G.  
Langue tirée, représentation d'un  
aigle en partie haute  
Bois, pigments. 57 cm 250 / 300 €

**396 Statue de mythe créateur,**  
Mindimbit, Moyen sépik, Papouasie N.G.  
Evocation d'un mythe créateur  
évoquant l'accouplement d'un  
ancêtre féminin avec un crocodile  
Bois, pigments, plumes de casoar  
92 cm 1 000 / 1 200 €

**397 Statuette d'ancêtre,**  
Mindimbit, Moyen sépik, Papouasie N.G.  
Visage scarifié  
Bois, ocre, coquillage cauris,  
plumes de casoar. 41 cm 200 / 300 €

**398 Petit masque,**  
Angoram, Bas Sépik, Papouasie N.G.  
Visage sculpté dans la bourre  
Noix de coco, pigments, fibres végétales  
16 cm 80 / 90 €

**399 Petit masque,**  
Angoram, Bas Sépik, Papouasie N.G.  
Visage sculpté dans la bourre  
Noix de coco, pigments, fibres végétales  
16 cm 80 / 90 €

**400 Ancêtre,**  
Maramba, Moyen sépik, Papouasie N.G.  
Bois noirci, graines de "faux maïs"  
51 cm 200 / 250 €

**401 Femme primordiale,**  
Yentchenmengua, Moyen sépik, Papouasie N.G.  
Représentation d'un ancêtre féminin  
à l'origine d'un clan  
Bois, pigments, fibres végétales  
87 x 43 cm 450 / 500 €

**402 Ancêtre,**  
Maramba, Moyen sépik, Papouasie N.G.  
Les mains cachent le bas ventre  
Bois noirci, coquillage cauris  
42 cm 150 / 200 €



**403 Petit masque,**  
Angoram, Bas Sépik, Papouasie N.G.  
Noix de coco, pigments, fibres  
végétales. 18 cm 70 / 90 €

**404 Petit masque,**  
Angoram, Bas Sépik, Papouasie N.G.  
Noix de coco, pigments, fibres  
végétales. 19 cm 70 / 90 €

**405 Jarre à sagou,**  
ibom, Moyen sépik, Papouasie N.G.  
Sert à stocker l'amidon du palmier  
sagoutier, représentation d'une tête  
d'oiseau  
Terre cuite, pigments  
46 x 47 cm 800 / 1 000 €

**406 Petit masque,**  
Angoram, Bas Sépik, Papouasie N.G.  
Visage sculpté dans la bourre  
Noix de coco, pigments, fibres  
végétales. 13 cm 70 / 90 €

**407 Petit masque,**  
Angoram, Bas Sépik, Papouasie N.G.  
Visage sculpté dans la bourre  
Noix de coco, pigments, fibres  
végétales. 17 cm 70 / 90 €

**408 Ypwoon,**  
Sevenbuk, Moyen sépik, Papouasie N.G.  
Immense crochet de culte invoqué  
avant les départs à la chasse  
Bois. 238 x 20 cm 1 200 / 1 500 €

**409 Petit masque,**  
Angoram, Bas Sépik, Papouasie N.G.  
Visage sculpté dans la bourre  
Noix de coco, pigments, fibres  
végétales. 16 cm 80 / 90 €

**410 Petit masque,**  
Angoram, Bas Sépik, Papouasie N.G.  
Visage sculpté dans la bourre  
Noix de coco, pigments, fibres  
végétales. 17 cm 80 / 90 €

**411 Foyer,**  
Moyen sépik, Papouasie N.G.  
Foyer domestique usagé utilisé  
dans les cases sur pilotis  
Terre cuite. D : 53 cm 600 / 800 €

**412 Bol,**  
Kamangawi, Pays sawos, Papouasie N.G.  
Décoré de symboles évoquant  
la grenouille  
Terre cuite, pigments. 27 cm 300 / 400 €



**413 Femme primordiale,**  
Yentchenmengua, Moyen sépik,  
Papouasie N.G.  
Représentation d'un ancêtre féminin  
à l'origine d'un clan  
Bois, pigments, fibres végétales  
68 x 24 cm 150 / 250 €

**414 Bol,**  
Kamangawi, Pays sawos, Papouasie N.G.  
Bol servant à consommer  
la bouillie de sagou  
Terre cuite. 34 cm 250 / 300 €

**415 Bol,**  
Kamangawi, Pays sawos, Papouasie N.G.  
Décoré de symboles évoquant la  
grenouille  
Terre cuite, pigments  
36 cm 250 / 300 €

**416 Poterie rituelle,**  
Mino, Haut sépik, Papouasie N.G.  
Représentation d'un calao,  
culte de fertilité  
Terre cuite, pigments. 29 cm 350 / 450 €

**417 Poterie rituelle,**  
Mino, Haut sépik, Papouasie N.G.  
Tête d'ancêtre, culte fertilité  
Terre cuite, pigments. 32 cm 350 / 400 €

**418 Plat de cuisson,**  
Passam, Côte nord, Papouasie N.G.  
Utilisé dans la préparation des  
galettes de sagou  
Terre cuite. D : 48 cm 600 / 700 €

**419 Poterie Yena,**  
Mino, Haut sépik, Papouasie N.G.  
Utilisé lors de la première cérémonie  
de l'igname de l'ethnie Kwoma  
sur un cycle de trois  
Terre cuite, pigments. 26 cm 300 / 350 €

**420 Poterie Yena,**  
Mino, Haut sépik, Papouasie N.G.  
Utilisé lors de la première cérémonie  
de l'igname de l'ethnie Kwoma  
sur un cycle de trois  
Terre cuite, pigments. 24 cm 300 / 350 €

**421 Poterie Yena,**  
Mino, Haut sépik, Papouasie N.G.  
Utilisé lors de la première cérémonie  
de l'igname de l'ethnie Kwoma  
sur un cycle de trois  
Terre cuite, pigments  
20 cm 300 / 350 €

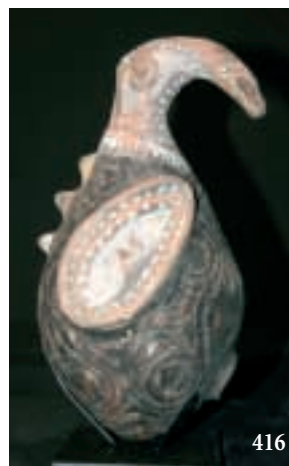

**422 Femme primordiale,**  
Yentchenmengua, Moyen sépik,  
Papouasie N.G.  
Représentation d'un ancêtre féminin  
à l'origine d'un clan  
Bois, pigments, fibres végétales  
49 x 22 cm 200 / 250 €

**423 Poterie Yena,**  
Mino, Haut sépik, Papouasie N.G.  
Utilisé lors de la première cérémonie  
de l'igname de l'ethnie Kwoma  
sur un cycle de trois  
Terre cuite, pigments. 29 cm 300 / 350 €

**424 Poterie Nokouma,**  
Amake, Haut sépik, Papouasie N.G.  
Monochrome, nez en étoile  
Terre cuite. 26 cm 400 / 500 €

**425 Représentation d'une roussette,**  
Moyen sépik, Papouasie N.G.,  
Symbole de féminité  
Bois noirci  
55x 35 cm 250 / 300 €

**426 Pot à fumer,**  
Biwat, Moyen sépik, Papouasie N.G.  
Utilisée pour fumer viandes  
et poissons  
Terre cuite. 21 x 22 cm 250 / 300 €

**427 Pot ménager,**  
Passam, Côte nord, Papouasie N.G.  
Utilisée pour le stockage de différents  
aliments  
Terre cuite. 30 x 35 cm 300 / 350 €

**428 Pot à fumer,**  
Biwat, Moyen sépik, Papouasie N.G.  
Utilisée pour fumer viandes et  
poissons, apparition d'un visage  
Terre cuite. 17 x 20 cm 250 / 300 €

**429 Représentation d'une  
roussette,** Moyen sépik,  
Papouasie N.G.  
Symbole de féminité, ailes déployées  
Bois noirci  
80 x 34 cm 250 / 350 €



433



449



437

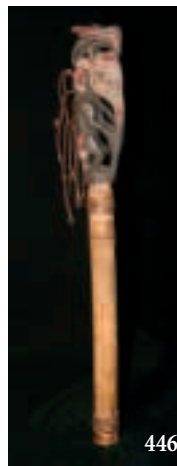

446



458



460



462

**430 Statuette en terre cuite,**  
Waskuk hills, Papouasie N.G.  
Personnage féminin, agenouillé  
24 cm 500 / 600 €

**431 Jarre à sagou,**  
Aibom, Moyen sépik, Papouasie N.G.  
Sert à stocker l'amidon du palmier  
sagoutier, représentation  
d'une tête de cochon  
Terre cuite, pigments  
49 x 35 cm 800 / 900 €

**432 Tête Mudmen,**  
Asaro, Haut Ramu, Papouasie N.G.  
Masque heaume de danse guerrière  
Terre  
30 x 25 cm 700 / 800 €

☐ **433 Tapa,**  
Popondetta, Baie de Collingwood,  
Papouasie N.G. Etoffe non tissée  
servant à confectionner des jupes de  
danse, les dessins évoquent la  
virginité. Ecorce de murier à papier  
battue, pigments  
140 x 63 cm 250 / 300 €

**434 Grande proue de pirogue,**  
Moyen sépik, Papouasie N.G. Proue  
en forme de tête de crocodile  
associée à un visage et un oiseau  
Bois. 140 cm 1 000 / 1 500 €

**435 Proue de pirogue,**  
Moyen sépik, Papouasie N.G.  
Proue en forme de tête de crocodile  
Bois. 38 x 15 cm 700 / 800 €

**435bis Proue de pirogue,**  
Bois. 120 / 180 €

**436 Tapa,**  
Lac Sentani, Iryan jaya, Indonésie  
Dessin évoquant un élément naturel  
Ecorce battue. 45 x 34 cm 150 / 180 €

☐ **437 Proue de pirogue,**  
Murik lakes, Embouchure du sépik, Papouasie N.G.  
Erodée par le temps et l'usage,  
deux visages janus dont l'un avec un  
long nez  
Bois. 40 cm 200 / 280 €

**438 Proue de pirogue,**  
Moyen sépik, Papouasie N.G.  
Proue en forme de tête de crocodile  
Bois dur. 50 x 21 cm 250 / 300 €

**439 Représentation de crocodile,**  
Moyen sépik, Papouasie N.G.  
Imposante sculpture témoin du fort  
culte voué à cet animal  
dans la région du sépik  
Bois. 201 x 30 cm 1 200 / 1 600 €

**440 Tapa,**  
Popondetta, Baie de Collingwood,

Papouasie N.G. Etoffe non tissée  
servant à confectionner des jupes de  
danse, les dessins évoquent la  
virginité. Ecorce de murier à papier  
battue, pigments. 148 x 71 cm 350 / 400 €

**441 Grande proue de pirogue,**  
Moyen sépik, Papouasie N.G. Proue  
en forme de tête de crocodile, dessins  
sculptés sur les flancs  
Bois. 140 cm 600 / 800 €

**442 Petite pirogue rituelle,**  
Moyen sépik, Papouasie N.G.  
Bois, pigments. 183 cm 700 / 900 €

**443 Proue de pirogue,**  
Moyen sépik, Papouasie N.G.  
Proue en forme de tête de crocodile  
Bois. 100 cm 400 / 500 €

**444 Pirogue d'usage,**  
Moyen sépik, Papouasie N.G.  
Bois  
330 cm 1 500 / 1 800 €

**445 Apa,**  
Lac Sentani, Iryan jaya, Indonésie.  
Dessin évoquant un élément naturel  
Ecorce battue. 74 x 49 cm 220 / 250 €

☐ **446 Flûte de cérémonie,**  
Mameri, Moyen sépik, Papouasie  
N.G. Flûte traversière à bouchon,  
représentation d'un personnage  
au long nez  
Bois, bambou, pigments  
70 cm 220 / 350 €

**447 Flûte,**  
Ile d'Ambrym, Vanuatu  
Motifs en triangle gravés sur le bambou  
Bambou. 62 cm 120 / 150 €

**448 Bâton de tambour à fente,**  
Moyen sépik, Papouasie N.G. Patine  
d'usage, utilisé pour frapper le  
garamut. Bois dur. 46 cm 100 / 120 €

☐ **449 Tambour à fente,**  
Moyen sépik, Papouasie N.G.  
Traces d'usage, rare tête de cochon  
représentée  
Bois dur. 114 x 36 cm 800 / 900 €

**450 Flûte,**  
Ile d'Ambrym, Vanuatu  
Motifs de fleurs gravés sur le bambou  
Bambou. 68 cm 90 / 120 €

**451 Flûte de cérémonie,**  
Mameri, Moyen sépik, Papouasie  
N.G. Flûte traversière à bouchon,  
représentation d'un visage d'ancêtre  
et d'un oiseau. Bois, bambou,  
pigments. 74 cm 180 / 250 €

**452 Flûte de cérémonie,**

Moyen sépik, Papouasie N.G.  
Un seul trou, en forme de crocodile,  
sert lors de rites d'initiation  
Bois, chaux. 49 cm 180 / 220 €

**453 Tambour à fente,**  
Nagri, Papouasie N.G.  
Forme typique de l'ethnie Nokouma,  
gravé et décoré d'une tête d'oiseau  
Bois dur. 89 cm 300 / 400 €

**454 Flûte,**  
Ile d'Ambrym, Vanuatu  
Motifs en triangle gravés sur le bambou  
Bambou. 84 cm 100 / 150 €

**455 Flûte de cérémonie,**  
Mameri, Moyen sépik, Papouasie N.G.  
Flûte traversière à bouchon,  
représentation d'un visage d'ancêtre  
et d'un oiseau  
Bois, bambou, pigments  
73 cm 250 / 300 €

**456 Tambour à main,**  
Haut- plateaux, Papouasie N.G.  
Tambour à main (kundu) sans peau  
Bois, peintures synthétiques  
53 cm 250 / 300 €

**457 Grande flûte de cérémonie,**  
Yamok, Moyen sépik, Papouasie N.G.  
Long corps percé d'un seul trou,  
le bouchon représente un  
personnage féminin  
Bambou, éclisses de bambou,  
vannerie, bois, plumes de casoar  
200 cm 450 / 500 €

☐ **458 Tambour d'Ambrym,**  
Rannon, Ambrym, Vanuatu  
Tronc évidé dont la résonance est  
assimilée à la voix de l'ancêtre  
représenté  
Bois d'arbre à pain  
317 cm 3 000 / 3 500 €

**459 Tapa,** Lac Sentani, Iryan jaya,  
Indonésie. Dessin évoquant un  
élément naturel  
Ecorce battue. 82 x 50 cm 300 / 350 €

☐ **460 Masque,** Angoram, Bas Sépik,  
Papouasie N.G.  
Yeux en amande orientés vers le bas,  
cerclés, nez en trompe de moustique  
Bois, fibres végétales  
80 x 30 cm 900 / 1 200 €

**461 Tapa,**  
Lac Sentani, Iryan jaya, Indonésie.  
Dessin évoquant un élément naturel  
Ecorce battue. 75 x 55 cm 300 / 350 €

☐ **462 Masque,**  
Angoram, Bas Sépik, Papouasie N.G.  
Nez en bec d'oiseau happé

par un poisson  
Bois, vannerie  
69 x 32 cm 600 / 700 €

**463 Tapa,**  
Lac Sentani, Iryan jaya, Indonésie.  
Dessins d'êtres hybrides  
mi-homme mi-animaux  
Ecorce battue. 93 x 62 cm 300 / 350 €

**464 Masque,**  
Bas Sépik, Papouasie N.G.  
Nez percé, un animal oiseau / insecte  
au dessus des yeux  
Bois, vannerie, pigments  
60 x 40 cm 600 / 800 €

**465 Tapa,**  
Popondetta, Baie de Collingwood, Papouasie N.G.  
Etoffe non tissée servant à  
confectionner des jupes de danse, les  
dessins évoquent la virginité  
Ecorce de murier à papier battue,  
pigments  
157 x 75 cm 350 / 400 €

**466 Masque d'ancêtre,**  
Angoram, Bas Sépik, Papouasie N.G.  
Tête de roussette en partie haute,  
yeux rapprochés, nez complexe avec  
un petit visage  
Bois, vannerie, fibres végétales  
65 x 35 cm 900 / 1200 €

**467 Tapa,**  
Fidji  
Ecorce battue. 92 x 61 cm 180 / 220 €

**468 Masque,**  
Angoram, Bas Sépik, Papouasie N.G.  
Long nez en trompe de moustique  
Bois, fibres végétales  
46 x 16 cm 220 / 300 €

**469 Figure bioma,**  
Golfe papou, Papouasie N.G.  
Personnage en bas relief de la famille  
des gope lié aux rites d'initiation  
Bois, pigments. 77 cm 600 / 800 €

**470 Ancêtre biwat,**  
Biwat, Moyen sépik, Papouasie N.G.  
Allongement du menton  
en guise de barbe  
Bois. 68 cm 600 / 700 €

**471 Planche gope,**  
Golfe papou, Papouasie N.G.  
Planche à deux visages,  
lié aux rites d'initiation  
Bois, pigments. 87 cm 400 / 500 €

**472 Tapa monnaie,**  
Tonga  
Tapa de prestige utilisé comme  
monnaie lors d'événements  
importants (mariage, alliance,



480



481



485



489



496



498



500



503



504

réconciliation ...) Ecorce battue, pigments 400 x 240 cm 1 200 / 1 400 €

**473 Planche gope,** Golfe papou, Papouasie N.G. Planche à deux visages, lié aux rites d'initiation, graphisme en arborescence Bois, pigments. 96 cm 500 / 600 €

**474 Masque,** Murik lakes, Papouasie N.G. Deux roussettes en haut et en bas, dessins en ovale concentrique Bois, pigments. 56 cm 450 / 550 €

**475 Figure bioma,** Golfe papou, Papouasie N.G. Personnage en bas relief de la famille des gope lié aux rites d'initiation Bois, pigments. 83 cm 450 / 600 €

**476 Tapa monnaie,** Tonga, Tapa de prestige utilisé comme monnaie lors d'événements importants (mariage, alliance, réconciliation ...) Ecorce battue, pigments 190 x 190 cm 600 / 700 €

**477 Planche calao,** Sio, Haut sépik, Papouasie N.G. Motifs abstraits coiffé d'une tête de calao symbole de sagesse Bois, ocres jaune et rouge, suie, argile 82 cm 250 / 300 €

**478 Masque de danse,** Swagup, Haut sépik, Papouasie N.G. Partie de costume de danse associant deux de ces masques avec une tête de calao. Tête de mante religieuse en haut Bois, pigments. 103cm 700 / 800 €

**479 Crochet à nourriture,** Paru, Haut sépik, Papouasie N.G. Crochets symétriques autour d'un visage Bois, pigments. 66 cm 250 / 300 €

**480 Proue de pirogue de guerre,** Swagup, Haut sépik, Papouasie N.G. Très rare proue colorée et décorée de têtes de calao Bois, pigments. 137 x 43 cm 1 000 / 1 200 €

**481 Tête de calao,** Swagup, Haut sépik, Papouasie N.G. Partie de costume de danse associant deux masques avec cette tête de calao, soclé Bois, pigments. 57 cm 700 / 800 €

**482 Figure minja,** Mino, Haut sépik, Papouasie N.G. Evocation de la fertilité dans les rites de célébration de la récolte des ignames Bois, pigments. 52 cm 200 / 250 €

**483 Masque d'esprit,** Tambanum, Moyen sépik, Papouasie N.G. Bois, pigments. 29 cm 120 / 150 €

**484 Crochet de culte,** Govermas, Moyen sépik, Papouasie N.G. Personnage stylisé en deux dimensions avec une seule jambe Bois, pigments. 52 cm 200 / 250 €

**485 Crochet de culte,** Govermas, Moyen sépik, Papouasie N.G. Grand Ypwoon coloré, soclé Bois, pigments. 170 cm 250 / 300 €

**486 Crochet de culte,** Govermas, Moyen sépik, Papouasie N.G. Personnage stylisé en deux dimensions avec une seule jambe Bois, pigments. 46 cm 250 / 300 €

**487 Amulette Ypwoon,** Sevenbuk, Moyen sépik, Papouasie N.G. Invoquée pour guider les chasseurs vers le gibier Bois, 39 cm 220 / 260 €

**488 Ypwoon,** Sevenbuk, Moyen sépik, Papouasie N.G. Ancêtre dont les cotes qui entourent le cœur sont symbolisées par des crochets, tête barbue couronnée d'une coiffe, soclé Bois, 142 cm 600 / 800 €

**489 Masque garra,** Wagu, Haut sépik, Papouasie N.G. Deux paires de crochets symétriques symbolisant des becs de calao, peuple bahinemo, soclé Bois, pigments. 93 cm 450 / 700 €

**490 Ypwoon,** Sevenbuk, Moyen sépik, Papouasie N.G. Inhabituelle série de crochets orientés vers le bas dans le dos Bois. 47 cm 250 / 350 €

**491 Ypwoon,** Mariama, Moyen sépik, Papouasie N.G. Forme de peigne sur la coiffe, deux crochets Bois. 58 cm 180 / 220 €

**492 Masque garra,** Wagu, Haut sépik, Papouasie N.G. Deux paires de crochets symétriques symbolisant des becs de calao, peuple bahinemo, soclé Bois, pigments. 66 cm 250 / 300 €

**493 Ypwoon,** Sevenbuk, Moyen sépik, Papouasie N.G. Ancêtre dont les cotes qui entourent le cœur sont symbolisées par des crochets, tête barbue couronnée d'une coiffe, soclé Bois. 112 cm 450 / 600 €

**494 Ypwoon,** Tarangei, Moyen sépik, Papouasie N.G. Immense crochet de culte invoqué avant les départs à la chasse, soclé Bois. 234 cm 2 000 / 2 200 €

**495 Masque garra,** Wagu, Haut sépik, Papouasie N.G. Deux paires de crochets symétriques symbolisant des becs de calao, peuple bahinemo, soclé Bois, pigments. 92 cm 350 / 450 €

**496 Figure d'ancêtre,** Yessan, Haut sépik, Papouasie N.G. Bras droit anciennement brisé, le ventre bombé évoquerait une femme enceinte, soclé Bois. 55 cm 700 / 800 €

**497 Oiseau Kwoma,** Urumbanj, Haut sépik, Papouasie N.G. Représentation d'un oiseau échassier du fleuve Bois, pigments, 61 cm 350 / 450 €

**498 Figure kwoma,** Urumbanj, Haut sépik, Papouasie N.G. Illustration d'une légende du peuple Kwoma associant un visage d'ancêtre et son animal totem, un oiseau du fleuve Bois, pigments. 114 cm 900 / 1 000 €

**499 Crochet à nourriture,** Moyen sépik, Papouasie N.G. Représentation d'un oiseau dans le prolongement du nez vers le haut Bois. 50 cm 250 / 350 €

**500 Crochet à nourriture,** Urumbanj, Haut sépik, Papouasie N.G. Tête de calao, forme phallique du tronc du personnage, importante longueur des bras et des jambes Bois. 133 x 23 cm 600 / 800 €

**501 Lot de 3 petits masques,** Palimbei, Moyen sépik, Papouasie N.G. Ethnie Iatmul Bois. 22 / 29 cm 150 / 250 €

**502 Oiseau du fleuve,** Yamok, Moyen sépik, Papouasie N.G. Représentation d'un oiseau sacré Bois, pigments. 35 cm 150 / 180 €

**503 Très grand panneau de case de cérémonie,** Brucknowi, Moyen sépik, Papouasie N.G. Evocation de poissons du fleuve évoluant dans le courant Bois, pigments. 223 x 34 cm 600 / 900 €

**504 Tête Nokouma,** Nagri, Haut sépik, Papouasie N.G. Partie brisée d'une pièce importante, style nokouma très pur, soclé Bois dur, traces pigments 37 cm 300 / 400 €

**505 Figure Yena,** Mino, Haut sépik, Papouasie N.G. Rite de fertilité, soclé Bois, pigments. 62 cm 250 / 300 €

**506 Planche vôtive,** Brucknowi, Haut sépik, Papouasie N.G. Trois visages évoquant le soleil Bois, pigments 152 x 33 cm 300 / 350 €

**507 Ancêtre Iatmul,** Japandei, Moyen sépik, Papouasie N.G. Epaule large, poitrine scarifiée, mains plates, ventre longiligne Bois dur. 79 cm 800 / 900 €

**508 Masque,** Moyen sépik, Papouasie N.G. Population Sawos, nez long et plat, petite bouche, soclé Bois noirci. 45 cm 400 / 450 €

**509 Panneau de maison des hommes,** Paru, Haut sépik, Papouasie N.G. Ancien flanc de pirogue peint de motifs abstraits évoquant des esprits de brousse, exposé dans la maison des hommes "haus tambaran" Bois, pigments d'origine minérale 169 x 21 cm 300 / 400 €

**510 Femme assise,** Maïo, Haut sépik, Papouasie N.G. Assise, les mains sur le ventre, représentation d'une femme ancêtre sur le point de donner naissance, soclé Bois très dense 73 cm 1 000 / 1 200 €

**511 Figure Yena,** Mino, Haut sépik, Papouasie N.G. Long manche derrière le visage destiné à y placer les mains pour tenir et agiter cette yena, soclé Bois, pigments. 61 cm 400 / 500 €

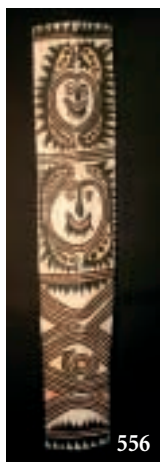
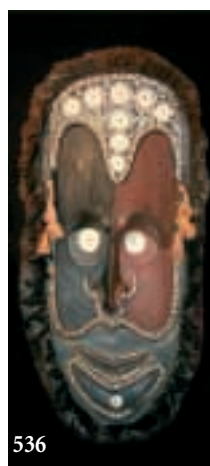

#### 512 Plaque votive,

Brucknowi, Haut sépik, Papouasie N.G.  
Deux visages naïfs accompagnés  
de motifs abstraits  
Bois, pigments. 151 x 27cm 300 / 350 €

#### 513 Propulseur de cérémonie,

Moyen sépik, Papouasie N.G.  
Aussi appelé mino ce propulseur est  
uniquement décoratif lors de  
certains rites initiatiques  
Bois noirci. 87 cm 250 / 300 €

#### 514 Maillet à sagou,

Kupkein, Haut sépik, Papouasie N.G.  
Sert à dépiauter la pulpe des cœurs  
de palmier sagoutier  
Bois, vannerie, obsidienne  
59 x 47 cm 300 / 400 €

#### 515 Bouclier d'épaule,

Madang, Côte est, Papouasie N.G.  
Protège le flanc du porteur  
Bois, traces de pigments  
54 x 31 cm 250 / 280 €

#### 516 Plaque vôtive,

Sio, Haut sépik, Papouasie N.G.  
Grand panneau peints de motifs  
abstraits évoquant des esprits de  
brousse, exposé dans les maisons des  
hommes "haus tambaran"  
Bois, pigments d'origine minérale  
180 x 73 cm 450 / 500 €

#### 517 Charme à cochons,

Sevenbuk, Moyen sépik, Papouasie N.G.  
Personnage avec une haute coiffe  
dont la fonction serait de pièger  
les cochons sauvages  
Ecorce. 77 x 9 cm 200 / 250 €

#### 518 Ancêtre Kwoma,

Mino, Haut sépik, Papouasie N.G.  
Femme stylisée, rondeur des jambes  
et des bras, soclé  
Bois, pigments. 69 cm 600 / 700 €

#### 519 Charme à cochons,

Sevenbuk, Moyen sépik, Papouasie N.G.  
Personnage avec une haute coiffe  
dont la fonction serait de pièger les  
cochons sauvages  
Ecorce. 96 x 9 cm 150 / 200 €

#### 520 Statue féminine,

Mino, Haut sépik, Papouasie N.G.  
Ethnie Kwoma, évocation d'une  
invitation à l'acte sexuel et à la  
procréation  
Bois, pigments  
189 x 78 cm 2 600 / 3 000 €

#### 521 Dague,

Maprik, Côte nord, Papouasie N.G.  
Dessins de l'ethnie Abelam  
Fémur de casoar. 36 cm 250 / 300 €

#### 522 Dague,

Maprik, Côte nord, Papouasie N.G.  
Fémur de casoar. 31 cm 250 / 300 €

#### 523 Bouclier,

Biwat, Moyen sépik,  
Papouasie N.G.  
Bouclier orné de dessins  
de tête de rousette  
Bois, pigments, plumes de casoar  
158 x 35 cm 450 / 600 €

#### 524 Crochet à nourriture,

Moyen sépik, Papouasie N.G.  
Crochet massif, d'aspect brut,  
les yeux enfoncés dans des ovales,  
monochrome  
Bois. 135 x 48 cm 1 200 / 1 400 €

#### 525 Bouclier,

Urumbanj, Moyen sépik, Papouasie N.G.  
Protection légère contre les  
flèches d'arc  
Peau de cochon, bois  
102 x 56 cm 400 / 500 €

#### 526 Propulseur,

Moyen sépik, Papouasie N.G.  
Utilisé pour projeter de longues sagaies  
Bambou, bois. 76 cm 200 / 250 €

#### 527 Bouclier,

Biwat, Moyen sépik, Papouasie N.G.  
Bouclier orné de dessins  
de tête de rousette  
Bois, pigments, plumes de casoar  
173 x 30 cm 500 / 600 €

#### 528 Pagaie de femme,

Moyen sépik, Papouasie N.G.  
Bois. 250 cm 600 / 800 €

#### 529 Pagaie,

Sio, Haut sépik, Papouasie N.G.  
Petite taille permettant de payer assis  
Bois. 180 cm 250 / 350 €

#### 530 Masque d'ancêtre,

Maramba, Moyen sépik, Papouasie N.G.  
Immense et spectaculaire grand  
masque visant à protéger ceux qui le  
possèdent  
Bois, fibres, sur modelage argile,  
coquillages, dents de cochon  
110 cm 2 200 / 2 500 €

#### 531 Pagaie,

Swagup, Haut sépik, Papouasie N.G.  
Deux pointes en partie basse pour  
utiliser la pagaie comme poussoir  
Bois. 280 cm 600 / 800 €

#### 532 Pagaie de femme,

Moyen Sépik, Papouasie N.G.  
Bois. 196 cm 300 / 400 €

#### 533 Bouclier,

Yamanumbu, Haut sépik, Papouasie N.G.  
Immense bouclier utilisé par deux  
hommes à la fois, symboles dentelés  
en bandes concentriques  
Bois, pigments. 210 x 40 cm 600 / 900 €

#### 534 Pagaie,

Haut sépik, Papouasie N.G.  
Superbe extrémité doublement  
sculptée, cassure d'usage sur la  
partie rame  
Bois. 297 cm 600 / 700 €

#### 535 Pagaie,

Moyen Sépik, Papouasie N.G.  
Large partie rame,  
typique du moyen sépik  
184 cm 500 / 600 €

#### 536 Masque de chef,

Tambanum, Moyen sépik, Papouasie N.G.  
Associé au siège d'orateur Iatmul, il  
symbolise un chef défunt  
Bois, cheveux, coquillage,  
dents de cochon, sur modelage  
117 x 50 cm 1 200 / 1 400 €

#### 537 Pagaie,

Yamanumbu, Haut sépik, Papouasie N.G.  
Extrémité typique du haut sépik et  
de ses "hommes insectes"  
Bois. 177 cm 300 / 400 €

#### 538 Pagaie,

Haut sépik, Papouasie N.G.  
Manche ondulant selon l'épaisseur,  
extrémité stylisée représentant un calao  
Bois. 199 cm 300 / 400 €

#### 539 Petite planche décorative,

Govermas, Moyen sépik, Papouasie N.G.  
Trois visages aux grands yeux noirs  
Bois, pigments. 127 x 33 cm 250 / 350 €

#### 540 Corps de sagaie,

Moyen sépik, Papouasie N.G.  
Corps sculpté auquel une pointe  
en bambou est fixée en période  
d'utilisation  
Palmier noir. 199 cm 300 / 350 €

#### 541 Panneau de maison des hommes,

Brucknowi, Haut sépik, Papouasie N.G.  
Série verticale de motifs concentriques  
Bois, pigments. 160 x 25 cm 280 / 350 €

#### 542 Plat domestique,

Moyen sépik, Papouasie N.G.  
Plat d'usage orné d'une tête de crocodile  
Bois. 63 cm 250 / 300 €

#### 543 Planchette votive,

Haut sépik, Papouasie N.G.  
Planchette amulette gravé de  
symboles, soclé  
Bois, pigments. 40 cm 250 / 300 €

#### 544 Plat domestique,

Moyen sépik, Papouasie N.G.  
Long et rectangulaire avec une poignée  
Bois. 55 cm 180 / 220 €

#### 545 Planchette votive,

Haut sépik, Papouasie N.G.  
Planchette amulette gravée  
de symboles, soclée  
Bois, pigments. 38 cm 150 / 220 €

#### 546 Plat domestique,

Moyen sépik, Papouasie N.G.  
Plat d'usage représentant un crocodile  
Bois. 55 x 15 cm 120 / 150 €

#### 547 Masque poignée,

Palimbei, Moyen sépik, Papouasie N.G.  
Soclé  
Bois, pigments. 39 cm 220 / 300 €

#### 548 Toupies d'enfant,

Kupkein, Haut sépik, Papouasie N.G.  
Se propulse en exerçant une rotation  
rapide avec les doigts, l'intérieur est  
joliment gravé de motifs abstraits  
Noix de coco, bois. 11,5 cm 60 / 90 €

#### 549 Petit masque,

Palimbei, Moyen sépik, Papouasie N.G.  
Bois, pigments. 24 cm 80 / 90 €

#### 550 Statue d'ancêtre,

Tambanum, Moyen sépik, Papouasie N.G.  
Visage peint, un pendentif  
"kina" autour du cou  
Bois, pigments, coquillage cauris  
66 cm 450 / 500 €

#### 551 Petit masque,

Korogo, Moyen sépik, Papouasie N.G.  
Soclé  
Bois, pigments. 28 cm 120 / 180 €

#### 552 Masque Mwai,

Korogo, Moyen sépik, Papouasie N.G.  
Nez prolongé d'un être mi-crocodile  
mi-oiseau.  
Bois, pigments, fibres végétales  
85 cm 600 / 800 €

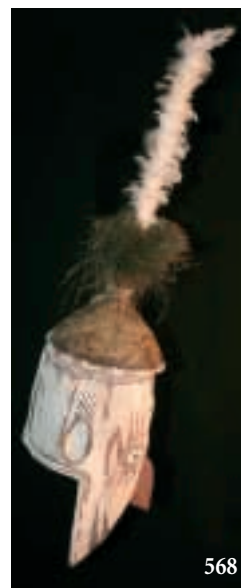
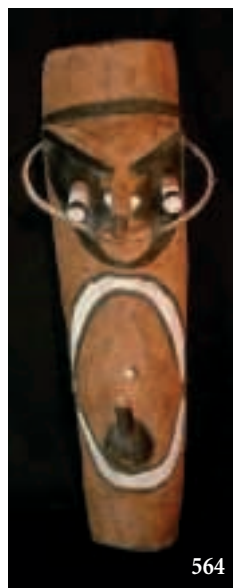
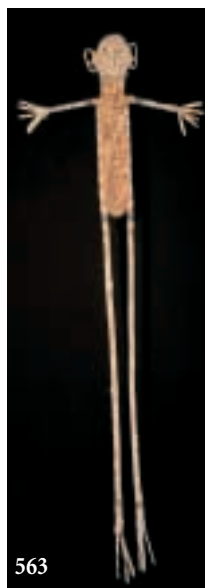
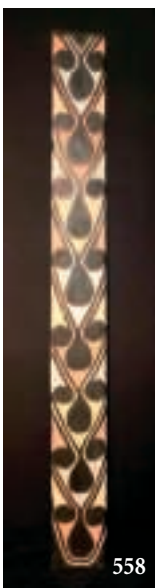

**553 Masque,**

Tambanum, Moyen sépik, Papouasie N.G.  
Langue sortie et triangulaire  
Bois, pigments. 42 cm 90 / 120 €

**554 Panneau de maison des hommes,**

Brucknowi, Haut sépik, Papouasie N.G.  
Deux visages janus aux extrémités  
en relief, grand visage stylisé  
dessiné au centre  
Bois, pigments. 179 x 36 cm 400 / 500 €

**555 Statue d'ancêtre,**

Yessan, Haut sépik, Papouasie N.G.  
Grande sobriété, finesse accentuée  
des bras et des jambes  
Bois dur. 160 x 22 cm 1 200 / 1 500 €

**556 Panneau de maison des hommes,**

Kupkein, Haut sépik, Papouasie N.G.  
Deux visages, motifs en pointillé  
et en bandes colorées  
Bois, pigments d'origine minérale  
197 x 35 cm 400 / 500 €

**557 Grande représentation hybride,**

Tarengéi, Moyen sépik, Papouasie N.G.  
Très rare mélange de crochet  
Ypwoon et d'ancêtre mythique,  
érodé par le temps et les intempéries  
Bois. 169 x 23 cm 2 600 / 3 200 €

**558 Panneau de maison des hommes,**

Kupkein, Haut sépik, Papouasie N.G.  
Motifs en note de musique  
Bois, pigments d'origine minérale  
163 x 17 cm 300 / 500 €

**559 Grande sculpture de mythe,**

Maïo, Haut sépik, Papouasie N.G.  
Représentation d'une légende entre  
un ancêtre et un serpent, pied abîmé  
Bois. 196 x 38 cm 2 500 / 3 000 €

**560 Panneau de maison des hommes,**

Paru, Haut sépik, Papouasie N.G.  
Ancien flanc de pirogue peint de  
motifs abstraits évoquant des esprits  
de brousse, exposé dans la maison  
des hommes "haus tambaran"  
Bois, pigments d'origine minérale  
166 x 21 cm 300 / 500 €

**561 Poteau de case,**

Moyen sépik, Papouasie N.G.  
Poteau pilotis d'une case de cérémonie  
représentant les mythes fondateurs  
de l'un des clans d'un village Iatmul  
Bois dur  
415 x 23 cm 4 500 / 5 000 €

**562 Panneau de maison des hommes,**

Paru, Haut sépik, Papouasie N.G.  
Ancien flanc de pirogue peint de  
personnages stylisés  
Bois, pigments d'origine minérale  
170 x 31 cm 300 / 350 €

**563 Duty warrior,**

Côte est, Papouasie N.G.  
Très longues jambes, bras en croix,  
évocation d'un mythe de brousse,  
Ecorces, fibres, argile, ocres  
120 cm 350 / 400 €

**564 Figure de circoncision,**

Malikolo, Vanuatu  
Fabriqué et utilisé pour des cérémonies  
d'initiation des tribus Big nambas  
Fougère arborescente, pigments  
151 x 42 cm 1 800 / 2 200 €

**565 Personnage,**

Timbuwara, Côte est, Papouasie N.G.  
Personnage aux bras écartés  
évocateur d'un mythe de brousse  
Bois, vannerie, argiles colorés  
95 cm 350 / 400 €

**566 Coiffe Kabum,**

Côte est, Papouasie N.G.  
Très rare coiffe de danse, soclée  
Ecorce battue, graines de faux maïs,  
dents de cochon  
31 cm 800 / 900 €

**567 Masque Didagur,**

Mariama, Moyen sépik, Papouasie N.G.  
Masque de danse utilisé en cérémonie.  
Vannerie, écorces, bois, fibres  
végétales, pigments, argile  
121 x 50 x 96 cm 4 500 / 5 000 €

**568 Masque heaume tago,**

Ile de Siassi, Papouasie N.G.  
Masque de cérémonie, soclé  
Spathe de palmier, mousse,  
fibres végétales, plumes, bois  
100 cm 700 / 800 €

**569 Masque Iatmul,**

Angriman, Moyen sépik, Papouasie N.G.  
Belles peintures faciales  
Bois, pigments, fibres végétales,  
plumes de casoar, coquillages  
49 cm 450 / 500 €

**570 Coiffe en cheveux,**

Tari, Haut-plateaux, Papouasie N.G.  
Perruque traditionnelle d'apparat  
Cheveux, fibres. 23 cm 220 / 280 €



**571 Lot de 2 planchettes votives,**

Mino, Haut sépik, Papouasie N.G.  
Fonction d'ornement des cases  
de cérémonie  
Bois, pigments. 39 cm 90 / 100 €

**572 Figure yena,**

Amake, Haut sépik, Papouasie N.G.  
Cérémonie de l'igname,  
quatre crochets dans le dos  
Bois, pigments. 72 x 14 cm 450 / 500 €

**573 Lot de 2 planchettes votives,**

Mino, Haut sépik, Papouasie N.G.  
Fonction d'ornement des cases  
de cérémonie  
Bois, pigments  
45 / 58 cm 90 / 100 €

**574 Planchette votive,**

Mino, Haut sépik, Papouasie N.G.  
Fonction d'ornement des cases  
de cérémonie  
Bois, pigments. 79 cm 120 / 150 €

**575 Double figure yena,**

Waiawus, Haut sépik, Papouasie N.G.  
Ethnie Nokouma au nez anguleux,  
représentation d'un calao  
en partie haute  
Bois, pigments. 143 x 27 cm 800 / 900 €

**576 Planchette votive,**

Mino, Haut sépik, Papouasie N.G.  
Fonction d'ornement des cases  
de cérémonie  
Bois, pigments. 76 cm 120 / 150 €

**577 Planchette votive,**

Mino, Haut sépik, Papouasie N.G.  
Fonction d'ornement des cases  
de cérémonie  
Bois, pigments. 77 cm 120 / 150 €

**578 Figure Minja,**

Nagri, Haut sépik, Papouasie N.G.  
Esprit de l'eau minja intervenant  
dans les cérémonies de récolte de  
l'igname des populations Nokouma  
Bois, pigments  
195 x 50 cm 1 500 / 2 200 €

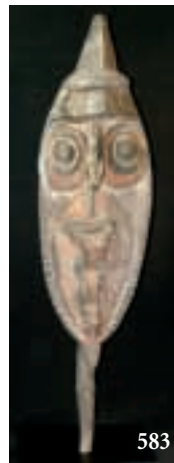

**579 Planchette votive,**

Mino, Haut sépik, Papouasie N.G.  
Fonction d'ornement des cases  
de cérémonie  
Bois, pigments. 49 cm 90 / 120 €

**580 Planchette votive,**

Mino, Haut sépik, Papouasie N.G.  
Fonction d'ornement des cases  
de cérémonie  
Bois, pigments. 64 cm 120 / 150 €

**581 Figure yena,**

Nagri, Haut sépik, Papouasie N.G.  
Visage étroit, ethnie Nokouma  
Bois, pigments. 90 x 17 cm 600 / 900 €

**582 Lot de 2 planchettes votives,**

Mino, Haut sépik, Papouasie N.G.  
Fonction d'ornement des cases  
de cérémonie  
Bois, pigments. 42 cm 100 / 120 €

**583 Figure Yena,**

Mino, Haut sépik, Papouasie N.G.  
Ethnie Kwoma. Bois lourd et dense,  
pigments. 132 x 33 cm 1 200 / 1 500 €

**584 Planchette votive,**

Mino, Haut sépik, Papouasie N.G.  
Deux crochets derrière le visage  
pour la suspendre au-dessus  
d'une pile d'ignames  
Bois, pigments. 60 cm 90 / 100 €

**585 Figure Minja,**

Nagri, Haut sépik, Papouasie N.G.  
Esprit de l'eau minja intervenant  
dans les cérémonies de récolte de  
l'igname des populations Nokouma  
Bois, pigments.  
167 x 23 cm 900 / 1 000 €

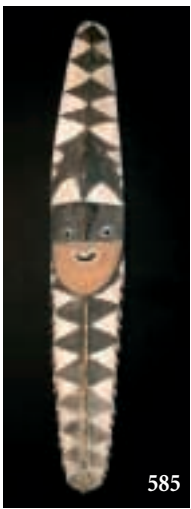

585



586



588



589



594

- 586 **Représentation d'oiseau**, Mino, Haut sépik, Papouasie N.G. Grand oiseau du fleuve dressé sur un tabouret  
Bois, pigments. 142 cm 900 / 1 000 €

587 **Figure Minja**, Amake, Haut sépik, Papouasie N.G. Esprit de l'eau minja intervenant dans les cérémonies de récolte de l'igname des populations Nokouma  
Bois, pigments  
170 x 26 cm 1 200 / 1 400 €

- 588 **Masque de protection**, Wombun, Moyen sépik, Papouasie N.G. Bois, vannerie, pigments  
62 x 40 cm 450 / 600 €

- 589 **Masque**, Angoram, Bas Sépik, Papouasie N.G. Bouche en rond et yeux en amande, nez crochu  
Bois, vannerie, fibres végétales  
50 x 35 cm 400 / 500 €

590 **Parure frontale**, Kamanibit, Moyen sépik, Papouasie N.G. Élément de décoration corporelle lors de danse  
Fibres végétales, coquillages cauris, dents de cochon, plumes de casoar  
50 cm 200 / 250 €

591 **Masque**, Angoram, Moyen sépik, Papouasie N.G. Tête de roussette sur le front, nez recourbé  
Bois, vannerie, pigments  
46 x 34 cm 250 / 300 €

592 **Masque**, Wombun, Moyen sépik, Papouasie N.G. Haute coiffe stylisée, oreilles et nez percés  
Bois, vannerie, pigments  
53 x 35 cm 450 / 500 €

593 **Lot de 2 peignes**, Bas Sépik, Papouasie N.G. Utilisé pour se coiffer et décorer les coiffes  
Bambou gravé, chaux. 32 cm 70 / 90 €

- 594 **Jupe de danse**, Iles trobriand, Papouasie N.G. Utilisée par les populations papoues d'origine polynésienne  
Fibres végétales colorées  
70 cm 250 / 300 €

595 **Lot de 2 peignes**, Bas Sépik, Papouasie N.G. Utilisé pour se coiffer et décorer les coiffes  
Bambou gravé, chaux  
28 cm 90 / 100 €

596 **Masque**, Tambanum, Moyen sépik, Papouasie N.G. Expression souriante, dessins traditionnels  
Bois, vannerie, fibres végétales, pigments, coquillages cauris  
36 x 25 cm 180 / 250 €

597 **Panneau à histoires**, Chimindo, Moyen sépik, Papouasie N.G. Fait à partir d'une grande racine adventive, des scènes de vie quotidienne des populations vivant sur la rivière yuat, y sont reproduites  
Bois, ocre, chaux  
230 x 155 cm 1 200 / 1 300 €

598 **Panneau à histoires**, Chimindo, Moyen sépik, Papouasie N.G. Fait à partir d'une grande racine adventive, des scènes de vie quotidienne des populations vivant sur la rivière yuat, y sont reproduites  
Bois, ocre, chaux  
117 x 140 cm 700 / 800 €

599 **Pot à chaux**, Iles trobriand, Papouasie N.G. Dessins polynésiens, conteneur à chaux obtenu à partir de coquillages cuits et pillés  
Courge séchée, noircie et grattée, fibres d'hibiscus, dent de cochon  
28 cm 150 / 220 €

600 **Panneau à histoires**, Chimindo, Moyen sépik, Papouasie N.G. Fait à partir d'une grande racine adventive, des scènes de vie quotidienne des populations vivant sur la rivière yuat, y sont reproduites  
Bois, ocre, chaux  
103 x 55 cm 600 / 700 €

601 **Panneau à histoires**, Chimindo, Moyen sépik, Papouasie N.G. Fait à partir d'une grande racine adventive, des scènes de vie quotidienne des populations vivant sur la rivière yuat, y sont reproduites  
Bois, ocre, chaux  
62 x 41 cm 200 / 250 €

602 **Pot à chaux**, Iles trobriand, Papouasie N.G. Dessins polynésiens, conteneur à chaux obtenu à partir de coquillages cuits et pillés  
Courge séchée, noircie et grattée, fibres d'hibiscus, dent de cochon  
26 cm 150 / 180 €

603 **Pot à chaux**, Iles trobriand, Papouasie N.G. Dessins polynésiens, conteneur à chaux obtenu à partir de coquillages cuits et pillés  
Courge séchée, noircie et grattée, fibres d'hibiscus, dent de cochon  
21 cm 150 / 180 €

604 **Sculpture de faitage**, Kanganaman, Moyen sépik, Papouasie N.G. Base en cône creusé pour être fixé sur le faitage des cases, association d'animaux totem avec un ancêtre  
Bois dur noirci. 116 cm 1 200 / 1 400 €

605 **Figure nogwi**, Nagri, Haut sépik, Papouasie N.G., Ethnie Nokouma, petite taille de la tête, liée à la troisième et dernière cérémonie de l'igname  
Bois, traces de pigments  
81 x 16 cm 800 / 900 €

606 **Figure nogwi**, Yessan, Haut sépik, Papouasie N.G. Personnage féminin, ethnie Kwoma, fracture ancienne au pied  
Bois dur. 115 x 19 cm 800 / 900 €

607 **Poteau Nokouma**, Amake, Haut sépik, Papouasie N.G. Spectaculaire totem à cinq visages lié aux cérémonies de l'igname  
Bois, pigments  
250 x 11 cm 3 000 / 4 000 €

608 **Statue d'ancêtre**, Urumbanj, Haut sépik, Papouasie N.G. Personnage féminin à tête de calao, ethnie Kwoma  
Bois. 265 x 18 cm 1 500 / 1 800 €

609 **Ypwoon**, Sevenbuk, Haut sépik, Papouasie N.G. Tête épaisse en deux parties  
Bois dur  
131 x 21 cm 800 / 900 €

#### Collection de Madame G. à Cannes

610 **Bouclier**, Mappi River, peuple Kombai, Nouvelle Guinée  
Décor de losanges  
H : 120 cm 250 / 300 €

611 **Intéressante sculpture crochet**, Karawari, Nouvelle Guinée  
Décor de crochets surmontés par une tête.  
H : 110 cm 350 / 400 €

612 **Lot de 2 tapas** 150 / 180 €

613 **Lot de 2 tapas** 150 / 180 €

614 **Tête substitut**, Asmat, Irian Jaya  
Bois à patine noire, très anatomique  
L : 24 cm 200 / 250 €

615 **Crochet**, Nouvelle Guinée  
Bois. H : 94 cm 180 / 200 €

616 **Boomerang**, Désert Central, Australie  
Bois 200 / 250 €

617 **Boomerang**, Désert Central, Australie  
Bois 200 / 250 €

618 **Bâton pour tambour**, Sud Papouasie  
Bois. L : 36 cm 80 / 100 €

619 **Mortier à Bétel**, Ile de Manam, Papouasie N.G.  
Bois, perles.  
H : 11 cm 400 / 500 €

620 **Dague Boïguen**, Papouasie N.G.  
Os de casoar  
L : 25 cm 150 / 180 €

621 **Canoë votif et sa pagaie**, Lac Sentani, Irian Jaya  
Bois sculpté et gravé  
L : 115 m 300 / 400 €

622 **Cuillère à Sago**, Golf d'Huon, Papouasie N.G.  
Bois. H : 69 cm 400 / 500 €

#### Collection de Monsieur L. à Cannes

623 **Masque Boiten**, Nouvelle Guinée  
Avec armature en osier, pigments  
27 x 14 cm 400 / 500 €

624 **Grand kina**, Nouvelle Guinée  
Complet de ses accessoires  
400 / 500 €

625 **Vieux Karahur**, Nouvelle Guinée  
Avec deux dents de cochon et recouvert de cauris. Pigments.  
400 / 500 €



37



38



39



40



41



42



43



47



44



45



46



48



49



50



51



52