

CANNES ENCHÈRES

HÔTEL DES VENTES DE CANNES

MARDI 19 MAI 2009 À 14H30

Grand Cartel en marqueterie Boulle
Riche ornementation de bronze doré
Epoque Régence

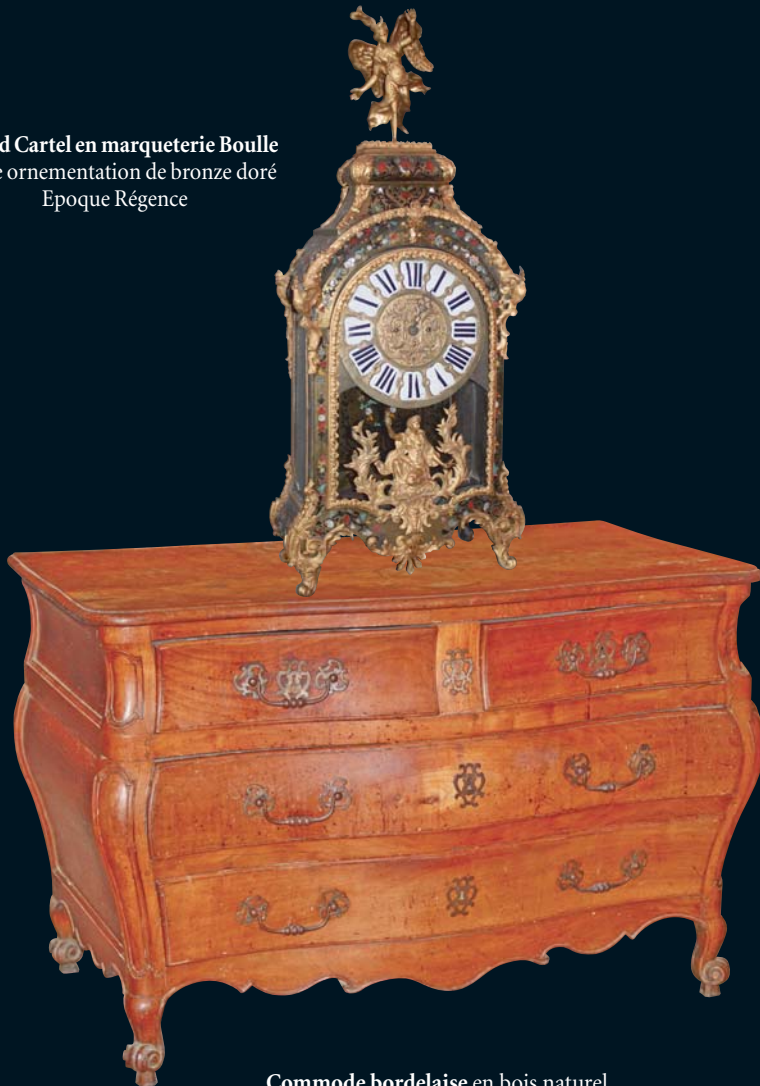

Commode bordelaise en bois naturel
Epoque Louis XV



Joseph CASSAIGNE (1871-?)
Nympe - 1904
Sculpture en marbre blanc. H : 74 cm

MOBILIER ET OBJETS D'ART

Exposition publique : Lundi 18 mai de 9h à 12h et de 14h30 à 18h

HÔTEL DES VENTES - 20, RUE JEAN JAURÈS (place de la Gare) - 06400 CANNES

TÉL : +33 (0)4 93 38 41 47 - FAX : +33 (0)4 93 39 33 93

www.cannes-encheres.com - e-mail : info@cannes-encheres.com

TABLEAUX ANCIENS

EXPERT : René MILLET - 4, rue de Miromesnil - 75008 Paris - Tél. : 01 44 51 05 90 - expert@rmillet.net



Attribué à Juan Sanchez COTAN (1560-1627)
Saint Louis de Gonzague et Saint Charles Borromée
HST - 111 x 147 cm



Jean-Baptiste HUET (1745-1811)
Fillette à l'oiseau
HST - signé - 78 x 55 cm



Ecole Italienne du XVIII^e s.
Adoration des Mages
HST - 113 x 83 cm

OBJETS D'ART



Ensemble de pendules du XIX^e s.
dont deux cartels par LEROY ET FILS



Jean Jules ALLASSEUR (1818-1903)
Jeune femme au globe. H : 55 cm



Ensemble de pendules du XIX^e s.
Pendule portique en marbre d'époque Louis XVI



Exceptionnelle tapisserie de BEAUVAIS du début du XVII^e s.
animée de nombreux personnages - 280 x 400 cm



Ensemble de sculptures en bronze du XIX^e s. par :
CAIN - MÈNE - GARRY - GURADZE



Ensemble de porcelaines chinoises et japonaises du XVII^e au XIX^e s.
Expert : M. J.-Y. NATHAN - T : 06 16 68 15 80



Ensemble d'instruments scientifiques et de navigations par : FOREST, HACHET...
Cercle de borda signé JECKER. Epoque fin XVIII^e s.

CÉRAMIQUES



Roger CAPRON (1922-2006)
Rare ensemble provenant d'une ancienne employée de la fabrique



Pablo PICASSO (1881-1973)
Ensemble de céramiques de Madoura



Vase boule LONGWY
n°24/50 - H : 38 cm



Jérôme MASSIER - Très rare série de plats "Les quatre saisons" - D : 52 cm
Delphin MASSIER - Coq porte-fleurs - H : 33 cm



Suzanne RAMIE - Madoura
Verseuse - H : 60 cm

ARTS DÉCOTRATIFS DU XX^e SIECLE



Maison BAGUES
Paires de cendriers de vestibule



DAUM Nancy - Coupe quadrilobée
Décor lacustre - H : 17 cm



Edgar BRANDT
Rare lampe à poser - H : 18 cm

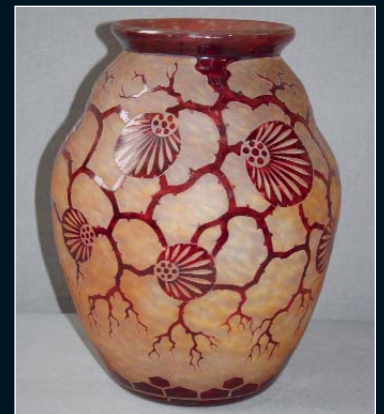

LE VERRE FRANÇAIS
H : 37 cm



Bertil FRIDHAGEN
Ensemble de mobilier de salle à manger et de salon - 1963



JAEGER - LE COULTRE
Deux pendules ATMOS



Eero SAARINEN (1910-1961)
Suite de six chaises modèle n°151

MOBILIER DES XVIII^e ET XIX^e SIÈCLE



Commode sauteuse à façade arbalète
Bois naturel - Epoque Louis XV



Commode à façade légèrement galbée
Bois naturel - XVIII^e s.



Bureau plat en bois naturel
Style Louis XV, en partie du XVIII^e s.



Console à fond miroir
Porte une estampille JACOB
Epoque Restauration



Rare fauteuil cabriolet
estampillé de PLUVINET
Epoque Louis XVI



Chaise de commodité
estampillé de BIRCKLE
XVIII^e s.



Important miroir à parclose
Italie XVIII^e s.

VENTE DE BIJOUX MARDI 26 MAI

EXPERT : Frank BOTO - Tél. : +33 (0)6 80 86 54 82

NOMBREUX BIJOUX ET MONTRES SIGNÉS - Nombreux solitaires brillants
- Nombreuses bagues brillants, saphirs, émeraudes, rubis - Bracelets - Colliers
- Boucles d'oreilles - Pendentifs - Nombreux bijoux en or...

LISTE COMPLÈTE DISPONIBLE LORS DE L'EXPOSITION



VENTE D'ART MODERNE & CONTEMPORAIN DIMANCHE 14 JUIN

EXPERT : Noé WILLER - 15, rue de Miromesnil - 75008 Paris - Tél. : 01 53 43 80 90 - Fax : 01 53 43 80 91



Jacques-Mahé DE LA VILLEGLE
Arrachage sur toile - 1965

CLOTURE
IMMINENTE
DU CATALOGUE
Pour inclure des lots
dans cette vente
veuillez contacter
M^e DEBUSSY ou
M. CARVAJAL

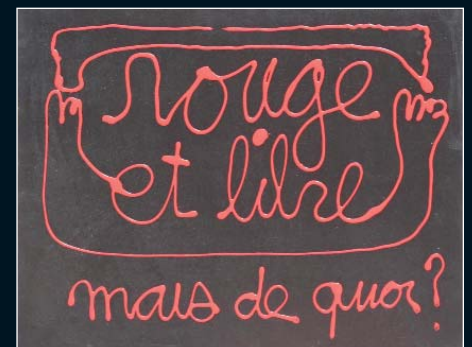

BEN
Acrylique sur toile