JOAILLERIE & HORLOGERIE DE COLLECTION

2021 Mardi 2 février

CANNES ENCHERES

PATEK PHILIPPE & CIE
GENEVE

187

PATEK PHILIPPE & CIE
GENEVA SWITZERLAND
FAB. SUISSE

188

CANNES ENCHÈRES

Agrément 2002-130

Mardi 2 février à 14h

Vente aux enchères publiques
Hôtel des Ventes
20 rue Jean Jaurès (place de la Gare) 06400 Cannes
Tél. : 04 93 38 41 47
info@cannes-encheres.com
www.cannes-encheres.com

Expositions publiques
Lundi 1er février de 10h à 12h et de 14h30 à 18h
Prise en main le matin de la vente de 10h à 12h

Pour tous renseignements, merci de contacter Maître Carine Aymard au 04.93.38.41.47

38

AUCTION FR VENTES AUX ENCHÈRES D'OBJETS D'ART
DROUOT DIGITAL live
ENCHÉRISSEZ EN LIVE SUR INTERENCHERES WWW.INTERENCHERES.COM/36806

JOAILLERIE & HORLOGERIE DE COLLECTION

Nicolas DEBUSSY et Carine AYMARD
Commissaires-Priseurs habilités

1 Collier en or à motif de papillon centré d'un brillant
L : 36 cm - Poids brut : 3,5 g
380 / 480 €

2 Bague Trèfle en or sertie de brillants et de diamants baguettes
Tour de doigt : 51- Poids brut : 4 g
650 / 750 €

2

3 Paire de boucles d'oreilles "gouttes" en or enrichies de perles entourées d'onyx
Poids brut : 16 g 650 / 750 €

3

4 Bague 1920 en or ornée d'un diamant central épaulé de diamants
Poids brut : 3 g 550 / 650 €

4

5 Bague en or ornée d'un pavage de brillants dans un entourage de saphirs
Tour de doigt : 52 - Poids brut : 7,5 g
600 / 700 €

5

6 Bague rigide ouvrant en or 14 kt à motifs de fleurs serties de brillants
1,5 x 1,5 cm - Poids brut : 22 g
750 / 850 €

6

7 Barrette en platine enrichie de perles fines et de diamants
L : 6,5 cm
Poids brut : 9 g
450 / 550 €

8 Broche "Oiseau de Paradis" en or,
le corps est constitué d'une perle,
les plumes sertis de rubis, de saphirs, d'émeraudes et de diamants
H : 6,5 cm - Poids brut : 16,8 g
1 400 / 1 600 €

8

9 Alliance en or sertie de brillants
Tour de doigt : 49/50 - Poids brut : 6 g
380 / 480 €

10 Bague en or ornée d'un saphir et d'une émeraude cabochon épaulés de saphirs et d'émeraudes calibrés
Poids brut : 11,8 g 480 / 580 €

11 Marquise en or gris ornée de diamants totalisant environ 1,35 carat
Poids brut : 7,3 g
400 / 600 €

11

12 Bague en or gris centrée d'un brillant d'environ 1,10 carat dans un entourage de diamants totalisant environ 0,60 carat
Poids brut : 6,6 g
1 000 / 1 500 €

12

13 Bracelet ruban en or gris strié orné d'une ligne de diamants totalisant environ 1,85 carat
Poids brut : 33,1 g
1 300 / 1 800 €

13

14 Broche plume en or gris mat et brillant ornée de trois brillants
Poids brut : 10 g 280 / 380 €

14

15 Chevalière en or gris ornée de neuf brillants totalisant environ 1,80 carat
Poids brut : 8,8 g 700 / 1 000 €

15

16 Bague jarretière en or gris ornée de diamants totalisant environ 1 carats
Poids brut : 5,1 g - Anneau cassé
600 / 800 €

16

17 Broche en or gris 14 Kt centrée d'un motif circulaire en pampille orné de saphirs et diamants de taille navette
Poids brut : 10,3 g 500 / 600 €

17

18 Broche octogonale en or centrée d'une perle Mabé sur une plaque de nacre dans un entourage de diamants
Poids brut : 20,2 g
500 / 600 €

18

19 Paire de clips d'oreille en or centrés chacun d'un diamant d'environ 0,75 carat dans un entourage de diamants
Poids brut : 20,5 g
1 500 / 2 000 €

24

19

20 Bague en or gris figurant une boucle sertie d'un pavage de diamants
Poids brut : 7,3 g
200 / 300 €

20

21 Paire de boucles d'oreilles en or ornées de perles Mabé surmontées de brillants et d'émeraudes
Poids brut : 19,3 g 1 000 / 1 500 €

21

22 Bague Toi et Moi en or et platine ornée de deux diamants principaux épaulés de diamants
Tour de doigt : 53 - Poids brut : 2,8 g
550 / 650 €

23 Broche "Libellule" d'époque Art Nouveau en or enrichie d'une émeraude cabochon, d'une perle et de brillants
Poids brut : 5,2 g 850 / 950 €

24 Collerette en or et platine enrichie de diamants
Poids brut : 3,8 g
850 / 950 €

25 Collier en or gris orné d'un motif central en or de deux tons serti de lignes de brillants
L : 42 cm - Poids brut : 39,3 g
1 700 / 2 000€

30

26 Pendentif en or gris enrichi d'aigue marines taillées en briolettes, de perles et de motif d'étoile serti de brillants
Poids brut : 7,2 g
300 / 400 €

27 Collier en or gris orné de 3 motifs sertis de brillants
Poids brut : 7,2 g
250 / 350 €

28 Bague en or ornée d'une aigue marine sur une monture ajourée sertie de brillants 1 300 / 1 600 €

28

29 Alliance en or sertie de brillants
Tour de doigt : 51 - Poids brut : 3,5 g
450 / 550 €

30 Chaîne en or orné d'un pendentif "cœur" serti de brillants
Poids brut : 5,5 g 450 / 550 €

31 Alliance triple en trois ors serties de diamants
Poids brut : 4,6 g 200 / 300 €

31

32 Bracelet Art déco en or serti de diamants totalisant environ 4 carats
Poids brut : 19,8 g 800 / 1 200 €

33

33 Bague boule en or gris 14 Kt sertie d'un pavage de saphirs centré d'un diamant d'environ 0,20 carat
Poids brut : 11,9 g
Manque un saphir
250 / 450 €

32

34

35

34 Paire de clips d'oreille en or émaillé bleu cobalt - 13,3 g 350 / 450 €

35 Paire de clips d'oreille en or figurant un motif maillon gourmette serti de diamants
Poids brut : 14,4 g 400 / 500 €

36 Bague serpent en or 14 Kt serti d'un brillant d'environ 0,20 carat dans un pavage de brillants totalisant environ 1,40 carat
Poids brut : 4,3 g 300 / 500 €

36

37 Minaudière en deux ors tressés
Intérieur avec miroir
Poids brut : 322,4 g 8 000 / 12 000 €

37

38 Bracelet jonc ancien en or 14 Kt orné de diamants taillés en rose totalisant environ 1,5 carat
Poids brut : 20 g 1 000 / 1 500 €

38

32

40

39

39 Pendentif croix en or orné de diamants
Poids brut : 5 g 140 / 180 €

40 Croix “Jeannette” probablement savoyarde en or jaune ciselé agrémentée de 3 pendeloques avec son cœur et sa chaîne
Epoque début XIXe - 11,4 g 300 / 500 €

41 Bague en or noirci ornée d’un saphir vert épaulé de brillants
Poids brut : 10,4 g 1 500 / 1 800 €

41

42 Bague en or ornée d’une émeraude cabochon épaulée de diamants
Poids brut : 9 g 2 600 / 3 000 €

42

43

43 Broche “nœud” en or sertie de diamants et de perles
3 x 2,5 cm
Poids brut : 4,9 g
580 / 780 €

44 Broche “fleur” en or sertie de diamants
Poids brut : 13 g
550 / 750 €

45 Broche “ourson” en or
Poids brut : 13,7 g
580 / 780 €

45

46 Paire de boucles d’oreilles en or de deux couleurs serties de diamants
Poids brut : 4,7 g
680 / 880 €

47

47 Broche “Tortue” en or enrichie de brillants, le corps émaillé
Poids brut : 17,4 g
1 200 / 1 600 €

48 Broche “Chien” en or, le corps est composé d’un cabochon de corail, les yeux sertis de rubis, la truffe d’un saphir
Poids brut : 13,8 g
580 / 780 €

48

49

49 Broche en or gris à décor de nœuds et de fleurs sertie de diamants et d’une pierre rose
Poids brut : 12,1 g
1 300 / 1 800 €

50 Étui en or
Epoque fin XVIIIe début XIXe
Poids brut : 5,7 g
280 / 380 €

50

51 **JULIAN**
Bague bandeau en or gris centrée de deux lignes de diamants
Poids brut : 11,4 g 400 / 600 €

51

52

52 Bague tourbillon en deux ors centrée d'un diamant d'environ 1,20 carat
Poids brut : 4,8 g
900 / 1 500 €

54 **UNIVERSAL GENEVE**
Chronographe "Uni compax" en or rose
Vers 1940/1950 - Réf. 12445 - Boitier rond avec cadran crème à 2 compteurs : compteur totalisateur 30 minutes à 3h, secondes permanentes à 9 h. - Aiguilles dauphines or
Index épis or et chiffres arabes
Mouvement mécanique à remontage manuel
Bracelet en crocodile fauve et boucle déployante en métal doré pas d'origine
D : 35 mm - Poids brut : 49,3 g
2 000 / 3 000 €

55 **BREITLING**
Chronographe "Shark" en acier à large lunette unidirectionnelle graduée sur 60 et fond vissé - Cadran blanc à trois compteurs
Date par guichet entre 4 et 5h - Index appliqués et aiguilles luminescents
Bracelet à boucle déployante en acier
D : 40 mm 700 / 900 €

56 **BAUME ET MERCIER**
Montre bracelet en or
Vers 1970
Boîtier tonneau
Couronne de remontoir sertie d'un cabochon bleu
Cadran noir avec aiguilles feuilles
Mouvement mécanique à remontage manuel
Bracelet en crocodile noir et boucle ardillon en métal doré signés Baume et mercier
Cadran, boîtier et mouvement signés
29 x 25 mm 1 700 / 2 000 €

57

57 **BREITLING**
Montre bracelet de dame en acier
Cadran crème avec index brillants et chiffres romains
Aiguilles luminescentes
Lunette tournante sertie de diamants
Trotteuse centrale - Date par guichet à 3h - Mouvement quartz - Bracelet en acier avec boucle déployante
Cadran, boîtier et mouvement signés
D : 31 mm 2 700 / 3 500 €

54

55

56

58

59

60

61

58 **LONGINES**
Montre bracelet de dame en or gris 14 Kt
Vers 1950/60
Boîtier rectangulaire
Cadran argenté avec index diamants
Trotteuse à 6h - Bracelet en cuir rouge façon croco et boucle ardillon en inox pas d'origine
Mouvement mécanique - Cadran et boîtier signés - 36 x 22 mm
Poids brut : 27,8 g 1 100 / 1 500 €

59 **AUDEMARS PIGUET**
Montre de dame en or - Boitier rond à cadran crème et index bâtons
Aiguilles dorés - Mouvement mécanique à remontage manuel - Bracelet ruban souple (pas d'origine) - Cadran et boîtier signés
Poids brut : 46,8 g 1 000 / 1 500 €

60 **CARTIER**
Montre chronographe en acier "Chronoscaph 21" - Réf : 2996
Boîtier rond - Cadran à fond blanc monogrammé à trois cadrans - Date par guichet à 4 heures 30 - Lunette gravée de chiffres romains - Trotteuse centrale, aiguilles phosphorescentes
Mouvement quartz
Bracelet en caoutchouc et acier, boucle déployante d'origine 600 / 800 €

61 Chaîne en or et son pendentif en or gris serti de brillants et d'un diamant de taille émeraude retenant une perle en pampille
Poids brut : 7,3 g 950 / 1 050 €

62 Paire de boucles d'oreilles en or ornées de perles entourées de brillants
Poids brut : 7,3 g 480 / 580 €

63 Alliance en or sertie de diamants
Tour de doigt : 53
Poids brut : 2,8 g 480 / 580 €

64 Demi alliance en or sertie de brillants
Poids brut : 3,6 g 550 / 750 €

65 Bague en or ornée d'un motif serti de brillants
Poids brut : 7,6 g 550 / 750 €

66 Importante Broche "Nœud" 1940 en or, le lien serti de diamants dont un plus important d'environ 0,50 carat
Poids brut : 21,2 g 950 / 1 050 €

67 Bague hexagonale en platine ornée d'un saphir dans un entourage de diamants
Tour de doigt : 52
Poids brut : 3,7 g 650 / 850 €

67

68 Bague ornée d'un diamant central épaulé de 4 brillants
Poids brut : 6,4 g 480 / 580 €

69 Paire de boutons de manchettes "disques" en or centrés d'un brillant
Poids brut : 9,8 g 550 / 750 €

ENCHÉRISSEZ EN LIGNE AVEC interencheres DROUOT DIGITAL

70 Broche “Éléphant” en or enrichie de rubis
Poids brut : 9,8 g
480 / 580 €

70

71

71 Bague en or gris centrée d’une perle baroque dans un entourage de diamants totalisant environ 0,7 carat
Poids brut : 9,3 g
400 / 600 €

72 Suite de trois peignes en écaille de tortue sertis de diamants taillés en rose
Travail du XIXe siècle - Dans leur écrin à la forme
200 / 400 €

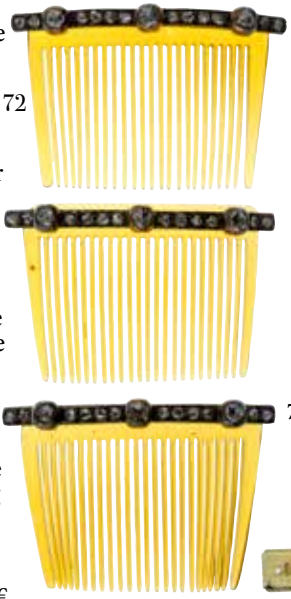
72

73 Série de 4 épingles probablement de coiffe ou de châle réunies par une chaîne en or et métal serties de trois perles fines figurant un trèfle
Poids brut : 3,5 g
Travail du XIXe siècle - Dans un écrin à la forme
150 / 250 €

73

74 Bague en or gris centrée d’une perle noire épaulée de ligne de diamants
Poids brut : 6,4 g
300 / 500 €

74

75 **CARTIER**
Montre “Rivoli” en or - Boîtier rond à large lunette lisse et anses stylisées Vendôme - Cadran blanc à chiffres romains - Fond vissé à 2 vis - Aiguilles glaive et remontoir cabochon en saphir
Bracelet en alligator lie de vin et boucle ardillon en métal - Mouvement quartz
Signée et numérotée
D : 24 mm - Poids brut : 20,9 g
400 / 600 €

76 **VAN CLEEF & ARPELS**
Montre de dame en or - Cadran à fond blanc serti de diamants et de saphirs
Index muet et aiguilles glaive
Attaches en or agrémentées de diamants
Mouvement quartz - Bracelet en satin bleu avec boucle ardillon en or sertie de diamants
Signée et numérotée - D : 24 mm
Poids brut : 17 g - Dans son étui
600 / 800 €

77 **ALDEBERT**
1990 - Bracelet ruban souple en deux ors
Signé et numéroté - 63,8 g
1 900 / 2 400 €

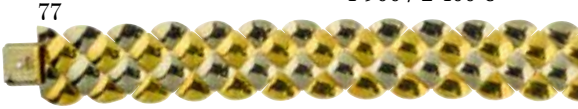
77

75

76

78 **CARTIER**
1999 - Alliance en platine 950 - Signée, datée et gravée “Avoir tout donné”
7,5 g 350 / 450 €

79 Bague en or centrée d’un saphir jaune d’environ 4,4 carats dans un entourage de brillants
Poids brut : 5,9 g 1 400 / 1 700 €

79

80 **POIRAY**
Paire de bagues en or gris et céramique noire à motifs de cœurs croisés agrémentée de brillants. Signée et numérotée
Poids brut : 15,2 g 550 / 750 €

80

81 Alliance en platine sertie de diamants
Tour de doigt : 54
Poids brut : 4,8 g 650 / 750 €

82 Bague en or ornée d’un saphir entouré de diamants
Poids brut : 5,1 g 480 / 580 €

83 Bague en platine ornée d’une perle dans un entourage de diamants
Tour de doigt : 53
Poids brut : 5 g 450 / 550 €

83

84 Bague en platine ornée d’un diamant solitaire calibrant environ 1,1 carat serti sur un anneau signé BOUCHERON
Tour de doigt : 52/53 2 600 / 3 000 €

84

85 Important pendentif “cœur” en or pavé de brillants - H : 3,5 cm, largeur : 3 cm
Poids brut : 18,8 g 2 500 / 3 000 €

85

86 Broche “Panier Fleuri” en or enrichi de fleurs en turquoises et de brillants
Poids brut : 10,8 g 480 / 580 €

87 Paire de boucles d’oreilles “Gerbes” en or sertie de diamants et de turquoises
Poids brut : 9,5 g 480 / 580 €

88 Broche en or sertie de diamants
6 x 3 cm
Poids brut : 12,1 g 650 / 750 €

89 Bague en or ornée d’un saphir entouré de brillants
Tour de doigt : 54 - Poids brut : 4,5 g
650 / 750 €

89

90 Bague en or ornée d’une citrine soulignée de brillants
Poids brut : 8,7 g 580 / 680 €

88

91 Bague en or gris centrée d'un rubis de taille ovale d'environ 3,5 carats épaulé de quatre diamants baguette
Poids brut : 4,5 g 2 400 / 2 800 €

91

92 **BULGARI**
Chronographe "Diagono Scuba"
Montre bracelet avec boîtier rond en acier - Lunette unidirectionnelle en acier graduée et attaches vissées
Cadran noir avec index et aiguilles luminescents, deux compteurs pour la petite seconde et les 45 minutes du chrono - Mouvement automatique, certifié chronomètre - Fond, couronne et poussoirs vissés, étanche 200 m
Bracelet caoutchouc articulé avec boucle déployante en acier Bulgari - Cadran, boîtier et mouvement signés
Numérotée
D : 38 mm 1 300 / 1 500 €

93 Bracelet souple en or orné de saphirs
Poids brut : 52,1 g 1 500 / 2 000 €

94 Bague bandeau en or ornée de diamants de taille navette totalisant environ 1,2 carat
Poids brut : 13,2 g 2 100 / 2 500 €

92

94

95 Montre de gousset en or dans le goût de Pavel BURHE - Dos figurant un aigle bicéphale couronné centré d'un brillant
Cuvette figurant le symbole maçonnique du compas et de l'équerre et initiales RC
Cadran émaillé à chiffres arabes
Cadran des secondes à 6h
Poids brut : 80,7 g 2 100 / 2 500 €

95

96 Bague pompadour en or et platine centrée d'un saphir de Ceylan non chauffé d'environ 3 carats dans un entourage de diamants totalisant environ 1 carat
Poids brut : 7,8 g - Photocopie d'un avis du Gem Laboratoire gemmologique de Paris concernant l'origine du saphir Sri Lanka et spécifiant le fait que la pierre n'est pas chauffé 3 700 / 4 500 €

96

97 Bague en or gris centrée d'un motif circulaire avec pavage de diamants
Poids brut : 7,3 g
450 / 650 €

97

93

98 Bague en platine centrée d'un rubis de taille ovale d'environ 2,1 carats dans un entourage de brillants et de diamants baguette
Poids brut : 6 g 2 100 / 2 500 €

98

99 Marquise en or gris centrée d'une pierre bleue dans un entourage de diamants totalisant environ 0,70 carat
Poids brut : 8 g 500 / 800 €

99

100 **JAEGER LECOULTRE**
Chronographe "Master Ultra thin réserbe de marche - Blue Dial"
Montre bracelet avec boîtier rond en acier - Cadran bleu pétrole à trois compteurs dont réserve de marche, date et petite seconde - Mouvement automatique - Fond saphir- Bracelet en alligator anthracite avec boucle déployante en acier Jaeger Lecoultre
Cadran, boîtier, bracelet, boucle déployante et mouvement signés
Numérotée
D : 40 mm
Dans son coffre avec surboîte, notice et certificat de garantie daté du 12/01/2018
4 300 / 5 300 €

101 Bague en platine ornée de deux lignes de brillants
Poids brut : 13,4 g 1 200 / 1 600 €

101

105

102 Importante Paire de boucles d'oreilles en or ornées de citrines, améthystes, d'émail et de brillants en pavages
L : 6 cm - Poids brut : 48,8 g
1 500 / 2 000 €

102

103 Bague en or et platine ornée d'une émeraude épaulée de deux diamants entourés de diamants et d'émail
Poids brut : 12,5 g 2 600 / 3 000 €

103

104 **CARTIER**
Trinity. Alliance trois anneaux en or de trois couleurs
Tour de doigt : 48
Poids brut : 13,9 g 650 / 750 €

105 Bracelet en or orné de pierres multicolores
Longueur : 21 cm
Poids brut : 15,7 g
650 / 750 €

106 Pendentif en or ornée d'une aigue marine rectangulaire
2,5 x 2 cm
Poids brut : 9,8 g
650 / 750 €

105

100

107 Paire de boucles d'oreilles en or ornées d'une perle dans un entourage de brillants, système alpa
Poids brut : 5,8 g 750 / 950 €

107

108 Paire de boucles d'oreilles en or à motifs de lunes et d'étoiles serties de brillants
H : 2,5 cm - Poids brut : 17,8 g
750 / 950 €

108

109 Bague en or ornée d'un cabochon de saphir taillé en cœur entouré et épaulé de brillants
Poids brut : 5,1 g 750 / 950 €

110 Bracelet ligne en or 14 Kt à motifs de cœurs chacun serti d'un brillant
L : 16 cm - Poids brut : 13,5 g
550 / 750 €

111

111 **HERMES Paris**
Paire de boutons de manchette "Balle de Golf" en argent
Signés - 21,9 g
250 / 450 €

112 Bague en or gris centrée d'un brillant d'environ 0,5 carat
Poids brut : 7 g 500 / 800 €

112

113 Bague en or centrée d'un diamant d'environ 0,80 carat épaulé de six diamants
Poids brut : 3 g 400 / 500 €

113

114 **CHOPARD**
Bracelet "I love you" en or gris serti de diamants, diamant mobile en serti clos dans le cœur - Signé
Poids brut : 32,9 g 3 000 / 3 500 €

115 Solitaire en or gris orné d'un brillant d'environ 0,5 carat
Poids brut : 2,9 g 200 / 300 €

116 **FRED Paris**
Paire de boucles d'oreille en or godronné
9,4 g 650 / 850 €

116

109

119

122

117 Bague "Tank" en or centrée de rubis synthétique baguette dans un entourage de diamants
Manque 450 / 550 €

117

118 **CARTIER**
Bague "Tank" en or gris centrée d'une aigue-marine - Signée et numérotée
Poids brut : 14,4 g 850 / 1 050 €

118

119 Chaîne et son pendentif en or gris orné d'un brillant d'environ 0,40 carat
Poids brut : 2,6 g 850 / 950 €

120

120 Montre de dame en or
Boîtier rond
Fabrication suisse
Mouvement mécanique à remontage manuel
Poids brut : 68,5 g
1 500 / 1 800 €

121 Bague en or ornée d'un saphir d'environ 3 carats dans un entourage de brillants totalisant environ 1,8 carat
Tour de doigt : 49/50
Poids brut : 7,5 g
2 800 / 3 200 €

121

122 Bague en or gris ornée d'un diamant central épaulé de deux diamants baguette totalisant environ 0,35 carat
Tour de doigt : 49
Poids brut : 5,2 g 850 / 950 €

123 **POMELLATO**
Bague en or gris
Tour de doigt : 52 - Poids brut : 11,6 g
500 / 700 €

124 Bague en or gris ornée d'un pavage de brillants
Poids brut : 8,6 g 480 / 580 €

125 Bague "Duchesse" en or ornée de deux diamants séparés de diamants
Tour de doigt : 50 - Poids brut : 4,6 g
550 / 650 €

125

126 Bague 1940 en or ornée d'un saphir épaulé de lignes de diamants
Poids brut : 14,6 g 680 / 780 €

127 Bague en or ornée d'une perle (7mm) entourée de brillants
Tour de doigt : 59 - Poids brut : 4,9 g
480 / 680 €

127

128 Paire de boucles d'oreilles en or gris en forme de cœur enrichies d'un cabochon de saphir dans un pavage de brillants
Poids brut : 5,7 g 650 / 850 €

129 Bague boule en or émaillé bleu enrichie de brillants
Poids brut : 19,5 g 1 000 / 1 500 €

130 Bague en or ornée d'une émeraude entourée d'émeraudes calibrées et de brillants
Tour de doigt : 57 - Poids brut : 6,2 g
480 / 580 €

130

131 **CHAUMET**
Bague jonc bombé en or
Signée et numérotée
Poids brut : 9,5 g 900 / 1 200 €

132 Bague en or ciselé centrée d'une topaze ronde d'environ 30 carats
Poids brut : 16,3 g 600 / 1 000 €

132

133 **BREGUET**
Bague "Petite reine" en or gris centrée d'un grenat rhodolite de taille émeraude d'environ 1,82 carat dans un entourage de diamants - Signée et numérotée
Poids brut : 11,7 g 1 500 / 2 500 €

133

134

134 **BREGUET**
Paire de boucles d'oreille "Petite reine" en or gris centrée de tourmalines roses de taille émeraude totalisant environ 4 carats dans un entourage de diamants
Signée et numérotée
Poids brut : 17 g 1 700 / 2 500 €

135 **CHANEL**
Circa 1993 - Montre "Matelassée" en acier
Cadran noir et bracelet paillasson matelassé
Boucle déployante
Mouvement quartz
Poids brut : 59,7 g
900 / 1 200 €

135

136

136 Topaze de taille émeraude de 35,14 carats
Certificat du Laboratoire français de gemmologie de Paris 500 / 800 €

137 **CARTIER**
Collier en or à maille alternant plaques et anneaux - Signé
135 g 9 700 / 10 700 €

138 Bague en or gris 14 Kt et en argent sertie de diamants
Poids brut : 12,8 g 900 / 1 200 €

138

139 Paire de clous d'oreille en or centrée de brillants d'environ 0,35 carat chacun
Poids brut : 0,9 g 850 / 950 €

140 Solitaire en or gris orné d'un brillant d'environ 0,5 carat
Poids brut : 3 g 650 / 850 €

140

141 Bague “Cœur” en or ornée de trois brillants entourés et épaulés de brillants
Tour de doigt : 54/55
Poids brut : 3,8 g 480 / 580 €

141

142 Paire de boucles d’oreilles “cœur” en or ornées de cabochons de rubis et de brillants
Poids brut : 9 g 480 / 580 €

143 Bague en or ornée d’un rubis cabochon entouré de brillants
Poids brut : 3,4 g 580 / 680 €

144 Paire de clips d’oreilles en or gris stylisant des feuilles enrichies de brillants
Poids brut : 13 g 650 / 850 €

144

145 Alliance en or sertie de brillants
Tour de doigt : 46
Poids brut : 3,1 g 1 300 / 1 600 €

146 Bague en or ornée d’un rubis entouré et épaulé de trois lignes de brillants
Poids brut : 5,5 g 780 / 980 €

147 Alliance en or gris sertie de 24 brillants totalisant environ 1,6 carat
Tour de doigt : 52
Poids brut : 2,4 g 780 / 980 €

148

148 Bague en or ornée d’une citrine taillée en cœur épaulée de diamants
Poids brut : 23,5 g
850 / 950 €

151

149 Bague en or ornée de trois lignes de saphirs calibrés retenant deux lignes de diamants princesses
Tour de doigt : 58 - Poids brut : 6,6 g
480 / 580 €

149

150 Bague en or et platine ornée d’une émeraude entourée de brillants
Poids brut : 5,2 g 950 / 1 050 €

150

151 **Jean Desprès (1889-1980)**
Pendentif de forme ronde en métal argenté à fond martelé à décor de poissons
(signe du Zodiaque) - Signée
On y joint une chaîne en métal argenté
D : 5 cm 300 / 500 €

152 Bague de style médiéval en or 14 Kt sertie de pierres semi-précieuses
Poids brut : 17,9 g 800 / 1 200 €

152

153 Bague en or centrée d'un brillant de 1,32 carat en serti clos
Poids brut : 19,7 g
Le diamant est accompagné d'un rapport d'analyse gemmologique du LFG laboratoire français de gemmologie n° 365694 en date du 22 novembre 2019, attestant son poids de 1,32 carat, sa couleur I et sa pureté VVS2
6 500 / 8 500 €

153

154 Bague en or centrée d'une émeraude de taille navette d'environ 3 carats épaulée de diamants de taille baguette
Poids brut : 6,2 g 1 100 / 1 300 €

154

155 **CARTIER**
1999 - Alliance triple "Trinity" en or gris
Signée et numérotée
T 57 - 9,7 g 550 / 750 €

155

156 **ZOLOTAS**
Bague figurant deux têtes de lions en or et argent - Signée
Poids brut : 15 g 500 / 700 €

157 **ZOLOTAS**
Paire de clips d'oreille figurant deux têtes de lions en or et argent - Signée
Poids brut : 28 g 1 100 / 1 500 €

158 **ZOLOTAS**
Collier figurant deux têtes de lions affrontées en or et perles d'argent - Signé
Poids brut : 96,3 g
L : 52 cm 1 600 / 2 000 €

159 Camée sur agate avec monture en or rose sertie de diamants figurant un profil de dame
Poids brut : 15,3 g 200 / 400 €

156

157

158

159

160 **RENE BOIVIN**

1962 - Pendentif Lion ovale en bois de santal poli centré d'un lion en or jaune texturé et gravé - Ses yeux sont en émeraude. Bélière double en or - Poids brut : 50,3 g (cheveu au santal - recollé) Dimensions : 6,8 x 4,9 cm (avec la bélière) Il s'agit de l'exemplaire qui est reproduit dans le livre de Françoise CAILLES, "René BOIVIN joaillier", Éditions de l'Amateur, Paris 1994 - Page 339 Note : René Boivin nait en 1864 dans une famille de drapier, il créé en 1890 sa joaillerie. Il épouse la sœur du célèbre couturier Paul Poiret et décède en 1917. René Boivin Maison emblématique de la joaillerie va vivre ensuite grâce aux femmes : la sienne Jeanne, puis sa fille Germaine et surtout les 3 stylistes talentueuses : - Suzanne Belperron, Juliette Moutard et Marie Caroline de Brosses qui se succéderont jusqu'à la fermeture de la Maison en 1991. Pendant toutes ces années, ces créatrices vont travailler sous la marque René Boivin sans autre reconnaissance que leur talent. C'est notamment par l'originalité des choix de matériaux ainsi que par leur design à la fois élégant et moderne qu'émergera un style avantgardiste - Ultime guerrier et gardien du temple, symbole de force, de noblesse et de volonté, le lion est l'animal que l'humanité a utilisé pour signifier la régénération, le renouvellement et la résurrection. Associé au Soleil, il évoque, avec son rugissement, l'éveil. C'est aussi un symbole de protection, d'appui et de défense de par cette étonnante capacité somatique qu'il possède: celle de ne jamais vraiment fermer les yeux. Certains peuples anciens affirmaient que le lion gardait les yeux ouverts même durant son sommeil c'est pour cette particularité qu'en Mésopotamie des figures de lions gardaient l'entrée des temples 8 000 / 12 000 €

161 Paire de boucles d'oreilles en or ornées de boules de rubis et de pierres
Poids brut : 15,2 g 580 / 680 €

162 Bague en or ornée d'un rubis dans un entourage de pierres
Poids brut : 7,7 g 380 / 480 €

163 Paire de boucles d'oreilles en or ornées de corail godronné épaulé de lignes de brillants
Poids brut : 13,1 g 550 / 750 €

163

164 Paire de boucles d'oreilles en or ornées d'un saphir taillé en poire retenant un cabochon de corail
Poids brut : 7,7 g 380 / 480 €

165 Bague en or ornée d'un motif de fleur serti de brillants épaulé de lignes de brillants
Tour de doigt : 53
Poids brut : 4,6 g 550 / 750 €

165

166 Bague en or ornée d'un saphir taillé en cœur épaulé de lignes de brillants
Poids brut : 3,8 g 580 / 680 €

167 Bague jarretière en or ornée de brillants
Tour de doigt : 53
Poids brut : 7,1 g
750 / 850 €

167

168 Bague en or sertie de diamants baguettes
Poids brut : 7,4 g 380 / 480 €

169 Bague 1950 en or ornée d'un brillant central dans un entourage de diamants
Poids brut : 9,4 g 480 / 580 €

170 Bague en or ornée d'une pierre entourée de brillants
Poids brut : 6,8 g 480 / 580 €

171 Broche en or 9 Kt centrée d'un portrait d'homme
Poids brut : 37,8 g 300 / 500 €

171

172 Petit cadre à suspendre en or centré d'une gouache sur carton signée du monogrammé "AB" et datée 1791 représentant le portrait d'un gentilhomme et sur l'autre face un monogramme doré "JJ" (peut être un remontage)
Poids brut : 45,3 g 600 / 800 €

172

173 Tabatière ronde en or ciselé et écaille de tortue, le couvercle orné d'une miniature figurant une scène d'après Joseph Vernet - Fin XVIIIe début XIXe
D : 8 cm (accidents)
Spécimen en écaille de tortue (I/A) antérieur au 1er juillet 1947 dérogeant ainsi au règlement CE. Pour une sortie de l'Union Européenne, un CITES de ré-export sera nécessaire, celui-ci étant à la charge et sous la responsabilité du futur acquéreur
400 / 600 €

173

174 **Niki de SAINT PHALLE (1930-2001)**
Oiseau - Pendentif-broche en métal doté et émaillé. Signé au dos - Avec son collier et son étui 100 / 200 €

174

175 **CARTIER**
Chronographe "Pascha Seatimer" Chronographe en acier à grande ouverture. Boîtier en acier brossé à fond 8 vis et lunette lisse unidirectionnelle graduée sur 60h
Cadran noir à chemin minute à 3 compteurs ovales cerclés (seconde à 9h, minute à 3h et heure à 6h) - Date par guichet entre 4 et 5h
Index et chiffres arabes peints et aiguilles luminescentes - Bracelet en acier brossé et néoprène renforcé avec boucle déployante invisible
Mouvement automatique - D : 43.5 mm
Dans son écrin avec deux maillons et son livret 2 200 / 2 800 €

176 **MEYERS**
Chronographe "Lady Diamond" en acier Boîtier rond - Lunette entièrement sertie de diamants - Cadran nacré serti de diamants avec 3 compteurs - Date par guichet à 4 h
Mouvement quartz - Bracelet en alligator noir avec boucle ardillon en acier signés - Cadran, boîtier et mouvement signés - D : 37 mm
Vendue avec son écrin, un bracelet acier et des maillons 200 / 300 €

176

175

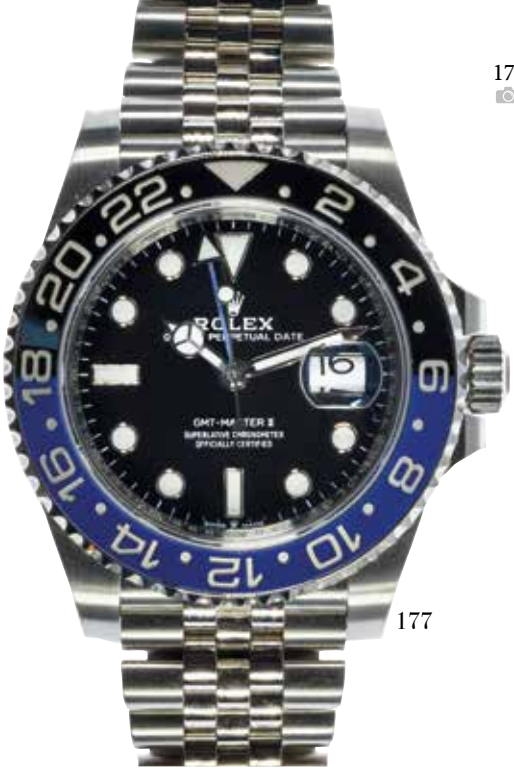

177

177 **ROLEX “GMT Master II dite Batman”**

Montre bracelet “Oyster Perpetual Date” en acier - 2020 - Cadran noir avec lunette tournante bidirectionnelle avec insert bicolore noir et bleu - Indication d’un deuxième fuseau horaire - Date par guichet à 3h
Mouvement automatique - Bracelet “Jubilé” en acier avec sa boucle déployante signée
Cadran, boîtier et mouvement signés
D : 40 mm - Boîte et surboîte - Deux maillons
Carte de garantie datée du 27 Mai 2020 donc sous garantie jusqu’en 2025, livret et porte-cartes - Fond de boitier toujours sous sticker d’origine
Note : Les premières Rolex GMT Master ornées de leurs lunettes rouges et bleues “Pepsi” ont été développées en collaboration avec la compagnie aérienne Pan Am Airways dans les années 1950 qui souhaitait une montre capable d’afficher simultanément différents fuseaux horaires. Différentes améliorations et de légères modifications esthétiques pendant des décennies conduiront à la création de la GMT Master II en 1983. La référence 116710BLNR sortie en 2013, apportera un changement esthétique majeur, elle est surnommé “Batman” en raison de sa lunette bleue et noire

9 500 / 15 500 €

178

178 **ROLEX**

“Submariner Oyster Perpetual Date”

Montre en acier réf 16610T - Année 2008
Montre bracelet pour homme en acier
Lunette avec insert vert non d’origine (ajout de l’insert 50e anniversaire en aluminium coloris vert avec sa boite d’origine et son numéro de série fournie) - Cadran noir à index luminescent formant les heures - Date par guichet à 3h - Mouvement automatique
Bracelet en acier avec sa boucle déployante signée - Cadran, boîtier et mouvement signés
D : 40 mm - Avec réhaut gravé collector 2008/2009 - Insert noir d’origine fourni
Boîte et surboîte - Livret - Carte de garantie internationale datée de 2008 et porte carte
Carte de garantie révision chez Vicomte daté du 6 juillet 2020

7 000 / 12 000 €

179

179 **Bernhard H. MAYER**
Montre en acier “Drift glider”- Boîtier rond - Cadran noir à chiffres arabes Petite seconde à 6h - Mouvement quartz Bracelet en silicone noir
D : 45 mm - Dans son écrin avec papiers
300 / 500 €

180

180 **Bernhard H. MAYER**
Montre en acier “Drift glider”
Boîtier rond - Cadran noir bleuté à chiffres arabes - Petite seconde à 6h
Mouvement quartz - Bracelet en silicone noir - D : 45 mm - Dans son écrin avec papiers
300 / 500 €

181

181 **IWC SCHAFFHAUSEN**
Vers 1996 - Réf 3705 - Chronographe «Flieger» en céramique noire - Boîtier rond - Cadran noir, index chiffres arabes formant les heures, compteur totalisateur 30 minutes, trotteuse à 6h Guichet jour et date à 3h - Mouvement automatique - Bracelet cuir simili croco noir non d’origine avec boucle ardillon signée - Cadran, boîtier et mouvement signés - D : 39 mm - Attestation d’intervention de 2006 et trois cartes de garanties de révision. 8 000 / 12 000 €

182 Bracelet trois rangs de perles de culture alterné de motifs en or
Poids brut : 21,1 g 120 / 180 €

182

183 Pendentif en or centré d'un motif floral orné de deux perles de culture (remontage d'un couvercle) - Bélière en or 14 Kt - Poids brut : 12,7 g 300 / 500 €

184 **St DUPONT**
Briquet en plaqué or - Dans sa boîte
50 / 100 €

185 **TAVANNES**
Vers 1940/1950 - Beau chronographe bracelet en acier - Boîtier rond à fond clippé, deux poussoirs - Cadran noir avec deux compteurs, chiffres arabes Mouvement mécanique - Cadran, boitier et mouvement signés - Bracelet en cuir façon lézard noir et boucle ardillon pas d'origine
D : 32 mm 900 / 1 200 €

186 **BAUME & MERCIER**
Montre "Baumatic" en acier à lunette tournante noire - Fond clippé et date par guichet à 3h - Cadran noir à chiffres arabes - Aiguilles squelette et index luminescents - Bracelet en toile noire pas d'origine - Mouvement automatique Cadran et boîtier signés
D : 35 mm 1 300 / 1 600 €

187 **PATEK PHILIPPE**
(Mouvement et cadran seulement)
Montre de poche en platine - Boîtier rond extrêmement plat - Cadran émaillé argenté à chiffres arabes en style grec en platine, minuterie perlée, petite trotteuse, Cadran signé - Aiguilles Bréguet - Trotteuse à 6h - Boîtier non signé avec un remontoir serti d'une perle fine et un sertissage de diamants très qualitatif probablement effectué par une très grande Maison
Mouvement mécanique à remontage manuel numéroté : 823.620 cal 17 échappement à ancre - Fabriqué en 1929 et vendu le 20 mars 1930
D : 43 mm
Poids brut : 49,6 g - Conservée dans une housse ancienne à la forme signée CARTIER
Marque de révision daté du 07/07/1941 - Extrait des Registres Patek Philippe en date du 7 Septembre 2020 spécifiant bien que le mouvement et le cadran ont été vendu sans la boîte 3 500 / 5 500 €

188 **PATEK PHILIPPE**
Montre de poche en or gris de style "Empire"
Boîtier rond extrêmement plat - Cadran émaillé argenté à chiffres arabes en style grec minuterie perlée, petite trotteuse, signé - Aiguilles Bréguet - Trotteuse à 6h
Boîtier signé et numéroté 415.232
Mouvement mécanique à remontage manuel numéroté : 820.073 / cal. 17-18 échappement à ancre - Fabriqué en 1928 et vendu le 3 décembre 1929
D : 44 mm - Poids brut : 47,4 g
Conservée dans une housse ancienne à la forme signée CARTIER
Marque de révision daté du 20/02/1942
Extrait des Registres Patek Philippe en date du 7 Septembre 2020 3 500 / 5 500 €

185

186

187

188

189 Bague en or centrée d'une perle de culture
Poids brut : 11,1 g 300 / 500 €

190 Montre bracelet de dame en or gris et platine serti de diamants totalisant environ 3 à 4 carats
Travail des années 50 - Manque
Poids brut : 26 g 700 / 1 000 €

190

191 Montre de gousset en or émaillé
Cadran émaillé blanc à deux compteurs à chiffres arabes et romains - Minuterie chemin de fer et petite trotteuse
Le mouvement est signé Lecoultre
Avec sa chaîne en or
Poids brut : 143,1 g
2 200 / 2 900 €

192 Montre de gousset en or émaillé
Cadran émaillé blanc à deux compteurs à chiffres arabes et romains - Minuterie chemin de fer et petite trotteuse
Le mouvement est signé Lecoultre
Avec sa chaine en or
Poids brut : 107,8 g 700 / 900 €

193 **A.H RODANET**
Pendulette de voyage ou d'officier en bronze façon bambou - Cadran à décor asiatique laqué à chiffres asiatiques - Décor aux volatiles
Mouvement - Accidents
H : 11 cm
Note : Auguste Hilaire Rodanet horloger et marchand au XIXe siècle était un agent de Patek Philippe en France, à 21 ans il obtient une médaille d'argent pour un chronomètre à suspension puis inventa un échappement à ancre en ligne droite et un échappement à ancre latérale sans repos équidistants en 1887
300 / 500 €

197

197 Bracelet ligne
en or gris orné de diamants totalisant environ 3,5 carats
Poids brut : 14,7 g
1 500 / 2 000 €

194 **ZÉNITH**
Vers 1920/30 - Réveil ou pendulette en argent émaillé à motifs de chevrons et fleurs - Cadran blanc à chiffres arabes
Mouvement mécanique - Signée et numéroté
Poids brut : 76,5 g - Dans son coffret accidenté et avec sa clef 100 / 200 €

196 **CARTIER**
Vers 1980
Montre bracelet "Santos Dumont" en or et acier
Boîtier octogonal
Lunette en or jaune
Cadran blanc à minuterie chemin de fer
Date à 3h
Index chiffres romains - Aiguilles en acier bleui
Trotteuse centrale
Bracelet en acier et or jaune à boucle déployante. Mouvement automatique
Cadran, boîtier, et bracelet signés
A restaurer 400 / 600 €

196

193

NCHÉRISSEZ EN LIGNE AVEC INTERENCHERES DROUOT DIGITAL

198 Bague Marquise en or sertie de diamants totalisant environ 3,5 carats
Poids brut : 11,5 g 1 500 / 2 000 €

198

199

199 **CHARRIOL Genève**
Montre bracelet de dame en acier
"Celtic" - Cadran à fond noir étoilée
Lunette sertie de brillants - Bracelet
7 câbles - Signée et numérotée
600 / 800 €

200 Collier de perles de culture à deux rangs
Cassé 100 / 200 €

201 Bague en or ornée d'un saphir d'environ
3,2 carats dans un entourage de brillants
Tour de doigt : 57
Poids brut : 10 g 5 200 / 6 000 €

201

202 Paire de boucles d'oreilles en or ornées
de saphirs et de brillants
Poids brut : 6,4 g 580 / 680 €

203 Bague "cœur" en or ornée d'un pavage
de brillants dans un entourage de
saphirs calibrés
Poids brut : 4,3 g 680 / 780 €

204 Alliance en platine sertie de brillants
Tour de doigt : 55 480 / 580 €

205 Demi alliance en or sertie de brillants
Poids brut : 4,7 g 550 / 650 €

206 Bague en or ornée d'un brillant central
épaulé de lignes de brillants
Poids brut : 5,2 g 480 / 580 €

207 Demi alliance en or sertie de brillants
Tour de doigt : 49/50
Poids brut : 2,2 g 380 / 480 €

208 Bague tresse en or blanc enrichie de
brillants et de diamants bleus
Poids brut : 6 g 380 / 480 €

209 Demi alliance en or sertie de brillants
épaulés de diamants baguettes
Tour de doigt : 49 - Poids brut : 4,1 g
650 / 750 €

209

210 Alliance en or gris sertie de brillants
Tour de doigt : 52
Poids brut : 3,2 g 550 / 650 €

211 Bracelet ruban en or stylisant une
ceinture - 54,4 g 1 500 / 2 000 €

212 Bague "Tank" en or centrée d'un
diamant d'environ 1,25 carat
Poids brut : 13,3 g 700 / 1 000 €

212

213

213 **BOUCHERON**
Montre de dame en or
Boîtier rectangulaire
Cadran doré
Mouvement mécanique
Signée "Boucheron" et
numérotée - Bracelet en
cuir noir - Remontoir
avec cabochon de pierre
cassé
Poids brut : 22,6 g
1 000 / 1 500 €

214 Deux poudriers en argent dont un ciselé
Travail anglais 30 / 50 €

216 **OMEGA**
Montre de dame en or
Boîtier rectangulaire
Cadran argenté
Mouvement mécanique
Signée - Bracelet en or à maille gourmette
Poids brut : 71,9 g
1 700 / 2 300 €

216

217 Bague en or centrée d'une tanzanite de taille poire d'environ 3 carats épaulée de deux pavages de brillants
Poids brut : 8,9 g 2 500 / 3 000 €

217

218 Bague en deux ors centrée d'un motif de nœud orné d'un rubis et d'un diamant en toi et moi dans un entourage de diamants
Poids brut : 3,4 g 250 / 350 €

218

219 Solitaire en deux ors centré d'un diamant d'environ 1,1 carat
Poids brut : 3,8 g 800 / 1 000 €

219

220 Bague en or centrée d'un pavage de brillants en forme de cœur
Poids brut : 14,5 g 900 / 1 200 €

220

221 **VCA**
Barrette en or ornée d'un cabochon de corail épaulé de brillants
Poids brut : 6,5 g 480 / 580 €

222 Paire de boucles d'oreilles "Volutes" en or ornées de perles entourées d'émeraudes et de brillants
Poids brut : 29 g 3 200 / 3 800 €

222

223 Alliance en or sertie de diamants
Tour de doigt : 49
Poids brut : 2,7 g 280 / 380 €

224 Broche "fleur" en or enrichie de saphirs, de saphirs calibrés et de brillants
Poids brut : 14,8 g 1 900 / 2 300 €

224

211

225 Bracelet rigide ouvrant en or orné d'un cabochon de saphir d'environ 4 carats entouré et épaulé d'importants diamants totalisant environ 5 carats
Poids brut : 18,9 g 2 800 / 3 200 €

225

226 Bague en or sertie de brillants
Poids brut : 4,8 g 380 / 480 €

227 Bague "fleur" en or et platine enrichie de diamants taillés en rose
Tour de doigt : 52 - Poids brut : 3,6 g
480 / 580 €

227

228 Bague en or ornée d'une perle dans un double entourage de diamants
Tour de doigt : 51 - Poids brut : 7,2 g
850 / 950 €

228

229 Bague en or 14 Kt ornée d'un cabochon de lapis dans un entourage de brillants
Poids brut : 15,1 g 580 / 680 €

230 Bague en or ornée d'une émeraude entourée de diamants
Tour de doigt : 50/51 - Poids brut : 3,8 g
1 500 / 2 000 €

230

231 Bague Art déco en deux ors sertie de rubis synthétiques calibrés épaulés d'enroulements
Poids brut : 6,2 g 200 / 400 €

231

232 Paire de boucles d'oreille en deux ors orné de liens croisés sertis de brillants
Poids brut : 19,8 g 1 200 / 1 500 €

232

233 Paire de pendants d'oreille en or sertie de citrines de taille ovale, de cabochons de corail et de pièces asiatiques
Poids brut : 41,3 g 1 200 / 1 500 €

233

234 Bague octogonale en deux ors centrée d'un rubis Birman de taille ovale de 4,18 carats dans un entourage de brillants totalisant environ 1,25 carat
Poids brut : 9,3 g - Certificat
4 200 / 4 800 €

234

235 Bague en or gris centrée d'un saphir de Ceylan de taille coussin de 4,56 carats dans un entourage de diamants baguette totalisant environ 0,5 carat
Poids brut : 8,4 g - Certificat de Gem Laboratoire gemmologique de Paris
5 000 / 7 000 €

235

236 Bague "fleur" en or sertie de diamants totalisant environ 1,5 carat
Poids brut : 6,3 g 650 / 850 €

236

237 Bague en or gris centrée d'un saphir de taille ovale de 5,05 carats épaulé de diamants baguette totalisant environ 0,5 carat
Poids brut : 5,2 g - Certificat de CGL Carat gem lab 6 200 / 7 000 €

237

238 Collier de perles de lapis lazuli festonnée
Fermoir en or 200 / 400 €

239 Bague en or gris centrée d'un rubis Birman de taille ovale de 2,9 carats épaulé de diamants baguette en chute totalisant environ 0,5 carat
Poids brut : 5 g - Certificat laboratoire HKD 3 200 / 4 000 €

239

244

240 Bague en or gris centrée d'un saphir de taille ovale de 2,11 carats dans un entourage de diamants baguette totalisant environ 0,80 carat
Poids brut : 6,8 g - Certificat
2 400 / 3 000 €

240

241 Bague en deux ors ornée d'un saphir épaulé de brillants
Poids brut : 3,8 g 350 / 450 €

242 Bague en or ornée d'un saphir épaulé de deux pavages de brillants
Poids brut : 13,1 g 850 / 950 €

243 Bague boule en or et platine pavée de diamants et de quatre pierres bleues
Tour de doigt : 54 - Poids brut : 4,1 g
750 / 950 €

243

244 Collier cinq rangs de perles à motif serti de brillants, le fermoir est également serti de brillants
Poids brut : 101,6 g 1 600 / 2 000 €

245 Bague 1940 en or sertie de diamants
Poids brut : 7 g 380 / 480 €

245

246 Bague en deux ors centrée d'un brillant
Poids brut : 7,1 g 380 / 480 €

247 Paire de puces d'oreilles en or serties de brillants 550 / 650 €

247

248 Bague en or ornée de perles et de brillants - Poids brut : 5 g 280 / 380 €

249 Paire de boucles d'oreilles créoles en or guilloché - Poids brut : 6 g 350 / 450 €

250 Bague en or ornée d'un pavage de brillants - Poids brut : 2,8 g 350 / 450 €

251 **CHOPARD**
Paire de clous d'oreilles en or gris "Happy diamond" de section carré avec diamand mobile en serti clos - Signée et numérotée - Dans son écrin avec surboîte 700 / 1 000 €

251

252 **BREITLING**
Montre bracelet de dame en acier
Cadran noir avec index brillants et chiffres romains - Aiguilles luminescentes - Lunette tournante (manque) - Trotteuse centrale
Date par guichet à 3h - Mouvement quartz
Bracelet en acier avec boucle déployante - Cadran, boîtier et mouvement signés
D : 31 mm 400 / 600 €

253 **AQUANAUTIC**
Chronographe "Cuda" en acier - Boîtier rond - Cadran nacré à trois compteurs
Aiguilles et index luminescents - Date par guichet à 4h - Bracelet acier à boucle déployante - Cadran et boîtier signés
D : 31 mm 200 / 400 €

254 Paire de pendants d'oreille en or gris ornées chacun de trois diamants totalisant environ 0,70 carat
Poids brut : 4 g 200 / 400 €

255 Bague en or gris centrée d'un saphir de taille ovale de 2 carats dans un double entourage de brillants blancs et champagnes totalisant environ 1,7 carat
Poids brut : 6,4 g - Certificat de Gem Laboratoire gemmologique de Paris
3 900 / 4 500 €

255

256 Collier triple rang de perles de corail reconstitué cylindriques - Fermoir en or centré d'un cabochon de corail
Poids brut : 253 g 550 / 750 €

252

253

257 Bague ovale en deux ors centrée d'un rubis de taille ovale de 3,57 carats dans un entourage de brillants totalisant environ 1 carat
Poids brut : 7,9 g - Certificat
2 200 / 3 000 €

257

258 Bague jupe en or gris centrée d'un rubis de taille ovale de 2,21 carats dans un entourage de diamants baguette totalisant environ 0,45 carat
Poids brut : 6,8 g - Certificat
1 400 / 1 800 €

258

259 Bague tourbillon en or gris centrée d'une tourmaline indigo de taille ovale de 5,15 carats dans un entourage de diamants totalisant environ 0,85 carat
Poids brut : 9,1 g 2 200 / 2 800 €

259

256

260 Bague en or gris centrée d'une émeraude probablement de Colombie de taille ovale de 2,85 carats épaulée de deux diamants troïdias totalisant environ 0,65 carat
Poids brut : 4,1 g - Certificat
4 700 / 5 300 €

260

261 Alliance en or sertie de brillants
Tour de doigt : 51/52
Poids brut : 3,7 g 320 / 420 €

262 Bague en or ornée d'un brillant central d'environ 0,30 carat épaulé de deux brillants
Tour de doigt : 53
Poids brut : 2,6 g 680 / 780 €

263 Bague en or ornée de cinq brillants
Poids brut : 4,8 g 380 / 480 €

264 **CARTIER**
Barrette en or ornée d'un motif émaillé
Poids brut : 3,3 g 380 / 480 €

265 Collier de perles, fermoir en or stylisant un nœud 250 / 350 €

266 Bague en or ornée d'un saphir ovale épaulé de lignes de diamants baguette et de lignes de brillants
Tour de doigt : 52 - Poids brut : 5,5 g
850 / 950 €

266

267 Alliance en or gris sertie de brillants
Tour de doigt : 52
Poids brut : 3,7 g 750 / 950 €

268 Bague en or ornée d'un brillant central épaulé de brillants
Poids brut : 4,4 g 420 / 520 €

269 Pendentif en deux ors orné d'un brillant d'environ 0,30 carat
Poids brut : 1,4 g 550 / 750 €

270 Bague jonc en or ornée d'un brillant
Poids brut : 14,5 g 680 / 780 €

271 **OMEGA**
Montre "Seamaster" en or - Cadran doré à index appliqués et chiffres arabes - Aiguilles glaive - Mouvement mécanique à remontage manuel
Verre bombé - Manque le bracelet
Poids brut : 30,7 g 300 / 500 €

271

272 Collier en or à maillons navette
25,6 g 700 / 1 000 €

273

273 Broche en or centrée d'un camée
Poids brut : 10 g
120 / 180 €

274 Bracelet en or figurant des éléphants
11 g 300 / 400 €

275 **BOUCHERON**
Bracelet jonc en or serti en toi et moi de deux cabochons de corail et d'une pierre noire - Signé "Boucheron" et numéroté
Poids brut : 55,4 g 2 500 / 3 000 €

275

276

276 **ROLEX**
Montre "Oysterdate" - Précision
Réf. 6466. Montre sportive unisexe
Boîtier en acier à fond vissé et bracelet Oyster Rolex à rivet - Cadran argenté avec index appliqués - Guichet de date à 3h (verre cyclope) - Couronne vissée, lunette lisse en acier
Mouvement : Calibre mécanique à remontage manuel signé ROLEX Swiss
D : 30 mm 2 500 / 3 000 €

277 Pendentif en or figurant deux éléphants dont les yeux sont en rubis avec son cordon en cuir noir
Poids brut : 22,8 g 500 / 700 €

277

278 Bague Art déco de forme papillon en or centrée d'un rubis de synthèse de taille ovale
Poids brut : 13,4 g 750 / 950 €

278

279 Bague godronnée en or centrée d'un pavage triangulaire de diamants
Poids brut : 10,3 g 400 / 600 €

279

280 Bracelet ruban en or
59,1 g 1 500 / 2 000 €

281 Médaille en or centrée d'une pièce de vingt dollars - 1904 - 43 g 1 400 / 1 800 €

282 Chaîne en or - 12,8 g 370 / 470 €

283 Bague en or sertie de diamants totalisant environ 1,20 carat - Poids brut : 10,6 g
400 / 600 €

283

284 **BULGARI**
Bague "B.ZERO" en or jaune à décor de spirales légèrement extensible
Signée - Tour de doigt : 52 - 9,6 g
700 / 1 000 €

284

285 **Christian DIOR**
Sautoir en métal doré alterné de perles fantaisies et de papillon strassé
Signé 250 / 350 €

286 **BALMAIN**
Collier en métal doré à motifs de forme carré strassé
Signé 50 / 80 €

285

288

287 **Christian DIOR**
Bracelet rigide ouvrant en métal doré et strass roses
Signé - Manques 150 / 250 €

287

288 Collier en métal agrémenté de pendentifs en émaux bressans
Note : Les émaux bressans sont exclusivement réalisés dans le centre historique de Bourg-en-Bresse en France. L'utilisation de couleurs vives, de la feuille d'or, des émaux translucides ou opaques sur paillon, caractérisent cette production qui voit le jour au début du XIXe siècle. Loin d'être un art mineur, les émaux bressans ont eu de beaux jours jusqu'à l'arrivée du bijou fantaisie au milieu du XXe siècle. Tant portés par les plus grands, comme le Shah d'Iran, que par les paysans, c'est un bijou dans une tradition populaire avec tout ce qu'elle connaît de noble au niveau de son savoir-faire 100 / 200 €

289 Broche en argent centrée d'une plaque de nacre émaillé à décor d'une allégorie guerrière dans un entourage de perles fines
150 / 250 €

289

293

292

290 Bague en or centré d'une perle de culture et épaulé de pierres bleues
Poids brut : 7,2 g 200 / 300 €

290

291 Pendentif et broche en or centré d'une médaille des jeux olympiques de Mexico de 1968 figurant un lanceur de disque et une divinité aztèque
13,9 g 360 / 460 €

291

292 **CHAUMET**
Longue chaîne et son pendentif en or gris "Liens 3 croix" - Pendentif figurant 3 liens dont deux pavés de diamants
Signé et numéroté
Poids brut : 9,1 g (système d'attache pour réduire la longueur)
Dans son coffret d'origine 500 / 800 €

293 Collier en or à maille épi
40,4 g 1 100 / 1 600 €

294 Bracelet jonc en or orné de deux perles noires et blanches fantaisie
Poids brut : 10,1 g 250 / 350 €

294

295 Lot de quatre camées dont un représentant une bergère en pierre de lave (cassé recollé), un représentant le Christ en malachite, un représentant un profil à la grecque sur agathe, et un profil d'homme sur coquillage
100 / 200 €

295

296 Chapelet ancien en or alterné de médailles religieuses de perles baroque, croix en pendeloque
Poids brut : 16,4 g 200 / 400 €

297 **JULIAN**
Bague en or gris centrée d'un brillant d'environ 0,25 carat dans un entourage de brillants
Poids brut : 7,3 g 500 / 700 €

297

298 Bague en or centrée d'un cabochon de corail
Poids brut : 9,6 g 150 / 250 €

298

299 Bague en or ornée d'une importante améthyste d'environ 16 carats
Poids brut : 17 g 400 / 600 €

299

300 Broche en or gris 14 Kt centrée d'un motif étoilé avec ruban orné de saphirs et de diamants totalisant environ 1,20 carat
Poids brut : 11,4 g - Manque un saphir
400 / 600 €

300

301 Bague Toi et Moi en or ornée d'une perle et d'un diamant épaulés de lignes de diamants
Tour de doigt : 51 - Poids brut : 3 g
550 / 650 €

301

302 Paire de boucles d'oreilles en or ornées de lignes de brillants retenant un motif serti de brillants
L : 3,5 cm - Poids brut : 5,5 g
950 / 1 050 €

302

303 Bague en or ornée d'un cabochon de rubis dans un entourage de brillants
Tour de doigt : 56 - Poids brut : 4,6 g
850 / 950 €

303

304 Bague en or ornée d'une émeraude d'environ 11 carats entourée de brillants
Tour de doigt : 54 - Poids brut : 13,5 g
2 800 / 3 200 €

304

305 Paire de pendants d'oreilles en platine à motifs de fleurs sertis de saphirs roses de couleur intense et de brillants
Poids brut : 19,5 g
1 200 / 1 600 €

305

306 Bague en or ornée d'un saphir dans un entourage de brillants
Tour de doigt : 53/54 - Poids brut : 4,9 g
600 / 800 €

306

307 Bague jarretière en or sertie de trois brillants totalisant environ 0, 50 carat
Tour de doigt : 54 - Poids brut : 5,3 g
480 / 580 €

308 Bague en or ornée d'un rubis épaulé de brillants
Poids brut : 4,1 g 1 300 / 1 600 €

309 **ALDEBERT**
Paire de boucles d'oreilles en or enrichies de rubis
Poids brut : 17,4 g 650 / 750 €

309

315

311

316

310 Bague 1950 en or sertie de diamants dont le centre plus important
Tour de doigt : 56/57 - Poids brut : 12 g
750 / 950 €

310

311 **HERMES**
Montre “Sellier” en acier et métal doré
Lunette ciselée - Cadran deux tons à chiffres arabes - Mouvement à quartz
Bracelet articulé, ajouré à motifs de “H”
Signée et numérotée
D : 24 mm 400 / 600 €

312 Bague en or gris centrée d’un important cabochon de malachite épaulé de brillants
Poids brut : 10,4 g 300 / 400 €

312

317

313 **HERMES Paris**
Bracelet jonc ouvert “bambou” en cuir blanc et métal plaqué or - Signé
120 / 180 €

313

314 **JULIAN**
Bague en or rose stylisant des perles centrée d’un motif pavé de diamants
Signée
Poids brut : 3,9 g 300 / 500 €

314

315 Collier en or 14 Kt dit négligé avec pierre bleue et opale
Poids brut : 54,7 g 1 200 / 1 800 €

316 Collier design en deux ors
16,3 g 450 / 650 €

317 Paire de boucles en deux ors figurant un cœur avec rubans croisés sertis de diamants
Poids brut : 11,5 g 650 / 850 €

318 Médaille en or centrée d'une pièce en or de 20 francs - 13,9 g 420 / 580 €

319 Bague en or gris centrée d'une émeraude de taille poire d'environ 2,9 carats épaulée de brillants. Poids brut : 6 g
Egrénures 400 / 600 €

319

320 Épingle en or avec décor en micro-mosaïque figurant un angelot
Poids brut : 5,1 g 450 / 550 €

320

321 Bague en or ornée d'un rubis taillé en poire entouré et épaulé de brillants
Poids brut : 5,7 g 680 / 780 €

322 Bague en or ornée d'un saphir cabochon épaulé de pavages de diamants
Tour de doigt : 55
Poids brut : 8,6 g 550 / 750 €

322

323 Paire de boucles d'oreilles volutes en or gris ornées d'une perle dans un enroulement de brillants
Poids brut : 10 g 780 / 980 €

324 Bague en or ornée d'un saphir jaune épaulé de deux pavages de brillants
Poids brut : 7,7 g 750 / 950 €

325 Bague en or ornée d'un cabochon de saphir d'environ 7,68 carats épaulé de lignes de diamants de taille baguette
Tour de doigt : 52 - Poids brut : 6,1 g
800 / 1 000 €

325

326 Paire de boucles d'oreilles "nœuds" en or gris enrichi de brillants et de pampilles serties de brillants
Poids brut : 12,2 g 550 / 750 €

327 Broche pendentif en or d'époque Art Nouveau à motifs de volutes sertis de diamants
Poids brut : 13,7 g 950 / 1 150 €

328 Bague en or ornée d'un diamant central de taille radiant dans un entourage de diamants
Tour de doigt : 54 - Poids brut : 7 g
550 / 750 €

329 Bague en or ornée d'une pierre entourée de brillants
Poids brut : 7,3 g 850 / 950 €

330 Bague "fleur" en or et platine sertie de diamants
Tour de doigt : 57 - Poids brut : 3,7 g
750 / 950 €

330

331 Médaillon ouvrant en or centré d'une pierre rouge
Poids brut : 9,6 g 220 / 300 €

332 **GERMINAL** Chaux de Fonds
Chronomètre de poche en or à fond clippé - Cadran émaillé chiffres romains
Petit compteur des secondes à 6h
Cache poussière signé Germinal la Chaux de Fonds
Mouvement : Calibre mécanique remontage manuel
Cadran accidenté et manque une aiguille
Poids brut : 77,2 g 480 / 680 €

333 Montre de gousset en or - Cadran émaillé à chiffres romains - Bélière et clef en métal
Verre cassé
Poids brut : 66,3 g 420 / 520 €

334

341

334 Chaîne en or avec motif de trois formes circulaires design en pendant en trois ors
12,3 g 350 / 550 €

335 Broche fleur en or centrée de pierres vertes
Poids brut : 13,8 g 380 / 480 €

336 Bague en or centrée d'une demi-perle Mabé (craquelée)
Poids brut : 14,6 g 300 / 400 €

337 Sautoir en or filigrané alterné de sphères
20,6 g 550 / 650 €

338 Bracelet en or filigrané - 14 g 400 / 500 €

339 Bracelet en or - 18,2 g 510 / 710 €

340 Collier de perles de culture blanches
Fermoir en or 100 / 200 €

341 Collier en or orné d'un motif serti de lignes de brillants retenant un jade
Poids brut : 15,4 g 1 300 / 1 600 €

342 Broche pendentif "volute" en or sertie de diamants retenant une pampille sertie d'une perle fine entourée de diamants
Poids brut : 10,6 g 850 / 950 €

342

343 **CARTIER**
Alliance triple en or de trois couleurs
Tour de doigt : 52 - Poids brut : 4,3 g
580 / 680 €

344 Paire de boucles d'oreilles en or ornées d'une volute sertie de diamants baguette centrée d'une perle
Poids brut : 13,8 g 750 / 850 €

344

345 Collier en or orné d'un motif en céramique noire surmonté de brillants
Poids brut : 2,8 g 280 / 380 €

346 Bague en or ornée d'une turquoise entourée de brillants
Poids brut : 4,3 g 350 / 450 €

347 Bague en or ornée de lignes de brillants
Tour de doigt : 59/60
Poids brut : 12,4 g 750 / 950 €

347

348 Bague "Nœud" en or sertie de brillants
Poids brut : 3,3 g 450 / 550 €

349 Bague en or à motifs de fleurs serties de brillants
Tour de doigt : 52 - Poids brut : 4 g
280 / 380 €

350 Collier en or rose orné d'un motif ovale serti de brillants
Poids brut : 2,3 g 320 / 420 €

350 bis Bracelet en or rose orné d'un motif ovale serti de brillants
Poids brut : 1,5 g 320 / 420 €

351 Collier à deux rangs de perles de culture blanches - Fermoir figurant un nœud en or 150 / 250 €

352 Paire de créoles en trois or entrelacés
4,8 g 130 / 180 €

352

353 Paire de créoles en or avec charms
St Esprit - 3,6 g 100 / 150 €

354 Pendentif en argent centré d'une scène en miniature
Poids brut : 27 g 150 / 250 €

354

355 Bague en or et platine centrée d'une pierre bleue épaulée de 6 diamants
Poids brut : 5,4 g 200 / 400 €

355

356 **TISSOT**
Montre bracelet de dame en or - Cadran rond à index bâtons
Poids brut : 23,7 g 400 / 600 €

357 **LONGINES**
Montre bracelet de dame en or
Cadran rond à index bâtons
Poids brut : 36 g 800 / 1 200 €

358 Collier ruban ajouré en or
33,6 g 900 / 1 200 €

359 Bracelet ruban en or - Fermoir cassé
66,2 g 1 800 / 2 200 €

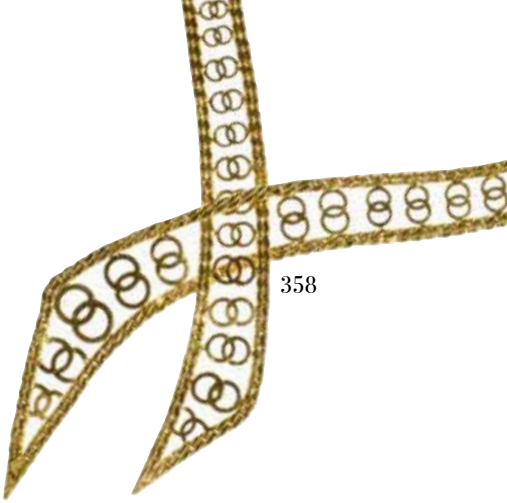
358

360 **LALIQUE**
Pendentif cœur en cristal transparent
Signé (on y joint un cordon rouge)
50 / 80 €

361 **MAUBOUSSIN**
CERAMAT CHRONO
Montre chronographe 230 / 330 €

361

356

357

372

375

362 **REPOSSI**
Montre d'homme en acier (boîte, garantie, certificat) 550 / 650 €

363 Montre d'homme en acier sur bracelet cuir, double compteurs, date et jour 80 / 100 €

364 **CITIZEN ECO DRIVE**
Montre en acier à dateur 80 / 100 €

365 **SKYLINE**
Montre en acier chronographe à trois compteurs 80 / 100 €

366 **FESTINA**
Montre chronographe en acier 100 / 120 €

367 **KEEP IN TOUCH**
Montre en acier, date et jour 50 / 70 €

368 **TISSOT**
PCR 200 - Montre en acier sur bracelet caoutchouc 250 / 350 €

369 **BOUCHERON**
Deux broches fantaisie en métal doré et cabochons bleus - Signés 30 / 50 €

370 **V8 SUPER SPEED**
Montre à trois compteurs - Bracelet caoutchouc 80 / 100 €

371 Chaîne en or - 15,5 g 400 / 600 €

372 Jonc en or torsadé - 33 g 920 / 1 120 €

373 Jonc plat en or - 30 g 840 / 980 €

374 Jonc en or - 25,4 g 720 / 920 €

375 Bracelet ruban en or à maille paillasson 49,5 g 1 400 / 1 800 €

376 Chaîne en or - 20,6 g 570 / 770 €

377 Bracelet filigrané en or avec charms dont un en métal
Poids brut : 21,9 g 550 / 750 €

378 Bague de style Art nouveau en or ornée de diamants et de pierres de couleurs avec émail bleu en plique-à-jour
Manques
Poids brut : 16,6 g 300 / 500 €

378

379 **Emile MONIER**
Médaille en or représentant le profil de la vierge - 7,2 g 200 / 300 €

366

368

379

377

380

381

387

390

380 Pendentif croix “Jeannette” probablement savoyarde en or jaune ciselé centrée du motif du Saint Esprit
Epoque début XIXe - 4,8 g
120 / 180 €

381 Pendentif croix en or - 1,9 g 50 / 80 €

382 Pendentif St Christophe en métal
14,2 g 10 / 30 €

383 **LIP**
Montre de dame en or
Boîtier rond épaulé de brillants
Poids brut : 21,2 g 400 / 600 €

384 Pièce en or 21,6 carats de 10 francs
1900 - 3,2 g 120 / 160 €

385 Louis XIII (1610-1643)
Demi-louis d’or à la mèche longue, avec baies dans la couronne de lauriers, 1643
A, Paris - 3,4 g 1 000 / 1 500 €

386 Broche clip en or centrée d’un sage assis en jade serti d’émeraudes et de diamants
Signée PAC 16 place Vendôme
Poids brut : 17,4 g 250 / 350 €

387 Médaille en or représentant la vierge de profil - 19,6 g
600 / 800 €

388 Chaîne en or à maille gourmette
25,3 g 750 / 950 €

389 Médaille en or centrée d’une pièce représentant un profil d’indien d’Amérique et portant la devise “Res aeterna signum salutis nummis mundi”
11,8 g 300 / 500 €

390 **DUNHILL**
Coupe-cigares en métal argenté
Dans sa housse 20 / 40 €

391 Deux joncs en or ciselé
11,3 g 300 / 500 €

392 Pendentif circulaire en or
8,3 g 220 / 280 €

393 Bague jonc en or centré d’un cabochon de pierre rose épaulé de diamants
Poids brut : 4,2 g 150 / 200 €

394 Médaille en or figurant la vierge ornée de citrines
Poids brut : 4,6 g 80 / 120 €

386

385

395 **PIAGET**

Très beau collier collerette en deux ors à maillons nid d'abeille centrée d'un motif serti de diamants

Poids brut : 101,6 g

5 000 / 7 000 €

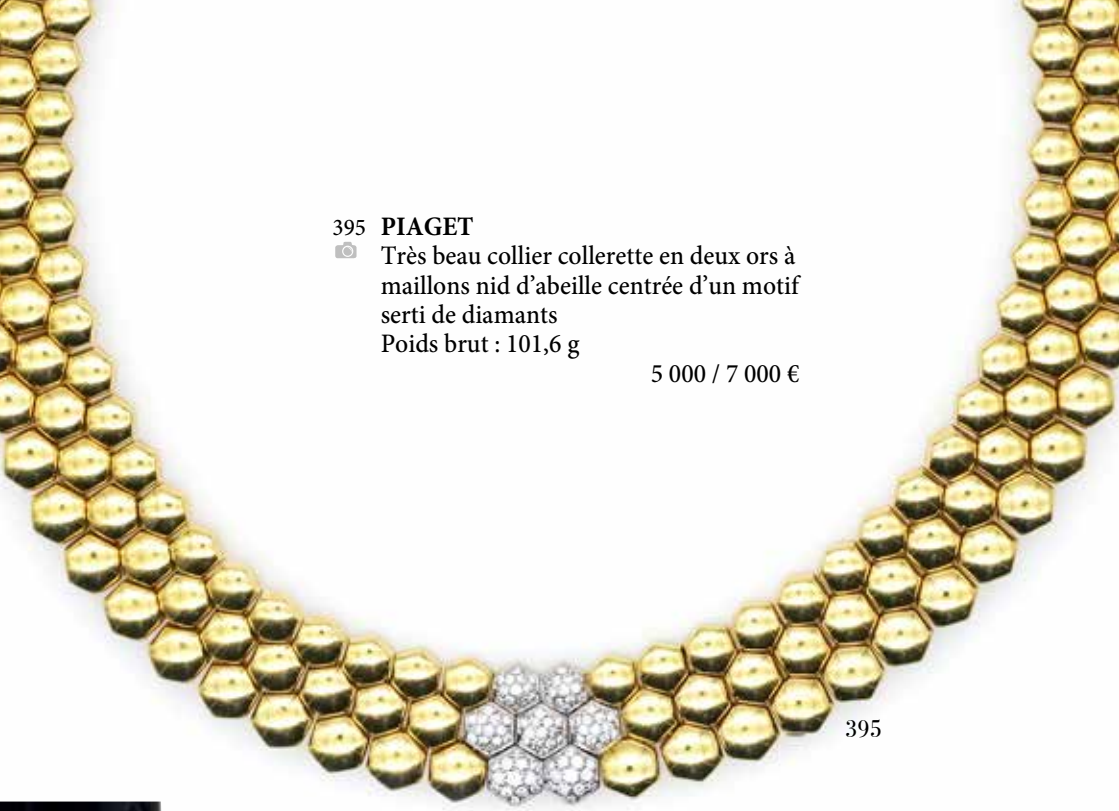

395

181

Prochaine vente de Bijoux cataloguée :

Mars/Avril 2021

Clôture du catalogue 1 mois avant la vente

Une vente de bijoux listée tous les mois

Catalogue complet sur :

ENCHÉRISSEZ EN LIVE SUR INTERENCHERES
WWW.INTERENCHERES.COM/06006

DROUOT DIGITAL Live

AUCTION FR
VENTES AUX ENCHÈRES D'OBJETS D'ART

178

CANNES ENCHERES

ORDRE D'ACHAT

❑ VENTE DU MARDI 2 FÉVRIER 2021

Nicolas DEBUSSY et Carine AYMARD
Commissaires-Priseurs habilités
20 rue Jean Jaurès (place de la Gare) - 06400 Cannes
Tél : +33 (0)4 93 38 41 47 - Fax : +33 (0)4 93 39 33 93
www.cannes-encheres.com-Email:info@cannes-encheres.com

Le Commissaire-Priseur et les experts se chargent d'exécuter, gratuitement, les ordres d'achat qui leur sont confiés, en particulier par les amateurs ne pouvant assister à la vente.
Je vous prie d'acquérir, pour mon compte personnel, les numéros ci-dessous désignés, aux prix d'adjudication indiqués :

Nom : .....

Adresse : .....

Téléphone : ..... Fax : .....

Email : .....

Banque : .....

N° de compte : .....

Je désire prendre les lots qui me seront adjugés ❑ à l'Étude à Cannes ❑ à nos bureaux à Paris ❑ à m'expédier**
20 rue Jean Jaures 14 avenue Matignon**

Acompte ci-joint ❑ CHÈQUE ❑ ESPÈCES Date : ..... Signature :

PARTIE À REMPLIR PAR VOS SOINS		
Lot n°	Désignation	Prix limite d'adjudication en € (Frais et taxes non compris)

EXTRAITS DES CONDITIONS GÉNÉRALES DE VENTE

La vente se fera expressément au comptant. L'adjudicateur devra acquitter par lot, en sus du montant de l'enchère, les frais et les taxes suivants : 27 % (22,5 % HT + TVA sauf livres 25,59% HT + TVA). Les lots marqués ♦ sont vendus par autorité de justice dont les frais sont de 14,40 % (12% hors taxe + TVA). Pour participer aux enchères en live ou déposer un ordre d'achat secret, l'enchérisseur s'engage à payer en sus des montants ci-dessus, les frais y afférent, notamment ceux d'INTERENCHERES LIVE (3 % HT + TVA au jour de la rédaction des présentes, susceptible de modifications ultérieures) ou de DROUOT ONLINE (1,5% HT + TVA au jour de la rédaction des présentes, susceptible de modifications ultérieures). La TVA sur les frais sera retrocédée à l'adjudicataire sur présentation des justifications d'exportation. Aucune réclamation ne sera recevable dès l'adjudication prononcée. Toutes les précisions (dimensions, poids et calibres), concernant les objets ne sont données qu'à titre indicatif. Photographies non contractuelles. Les lots sont vendus dans l'état où ils se trouvent au moment de l'adjudication. Les enchérisseurs ont la possibilité, au cours de l'exposition précédant la vente, de se renseigner sur l'état des lots. L'adjudicataire sera le plus offrant et dernier enchérisseur, et aura pour obligation de remettre ses noms et adresse dès l'adjudication prononcée. La personne portant les enchères est, aux yeux de la loi et de la Société de Vente, le seul et unique adjudicataire. Si celle-ci le fait pour le compte d'un tiers, elle agit sous sa propre responsabilité et restera seul responsable de l'acquittement du bordereau. Dès l'adjudication prononcée les achats sont sous l'entière responsabilité de l'adjudicataire. Aucun lot ne sera remis aux acquéreurs avant acquittement de l'intégralité des sommes dues. En cas de paiement par chèque, la délivrance des lots pourra être reportée jusqu'à l'encaissement de celui-ci. Les acquéreurs non résidents en France ne pourront prendre livraison de leurs achats qu'après un règlement par virement ou en espèces.

En cas de contestation au moment des adjudications, c'est à dire s'il est établi que deux ou plusieurs enchérisseurs ont simultanément porté une enchère, le dit objet sera immédiatement remis en adjudication. L'ordre du catalogue sera suivi. Toutefois, la Société de Vente et l'expert se réservent le droit de réunir ou de diviser des lots. Les éventuelles modifications aux conditions de vente ou aux descriptions du catalogue seront annoncées verbalement pendant la vente et notées sur le procès-verbal. Un enchérisseur ne pouvant assister à la vente pourra remplir le formulaire d'ordre d'achat joint au catalogue. Les ordres d'achat sont une facilité pour les clients. La Société de Vente ou les experts ne sont pas responsables pour avoir manqué d'exécuter un ordre par erreur. Pour être sûr que les ordres soient acceptés, veuillez remplir soigneusement l'ordre d'achat joint au catalogue et nous l'adresser au moins 48 heures avant le début de la vente. L'acquéreur sera lui-même chargé de faire assurer ses acquisitions.

Les pierres gemmes et perles en général, et en particulier celles présentées dans ce catalogue peuvent avoir fait l'objet de pratiques générales d'embellissement (huilage pour les émeraudes, traitement thermique pour les saphirs ou les rubis, blanchiment pour les perles). Ces améliorations sont considérées comme traditionnelles et sont admises par le commerce international des pierres gemmes et des perles. Vu la recrudescence des nouveaux traitements, les pierres présentées pendant la vente sans certificats sont vendues sans garanties quant à un éventuel traitement. Les montres sont vendues en l'état sans révision préalable et sans garantie quant au fonctionnement du mécanisme. Les montres sont vendues en l'état sans révision préalable et sans garantie quant au fonctionnement du mécanisme.

Les cadrans restaurés ou repeints, constituant une mesure conservatoire et non un vice, ne seront pas signalés. L'état des bracelets ainsi que l'étanchéité des montres à fond vissé ne sont pas garantis, ainsi que l'authenticité des boucles déployantes ou des boucles à ardillons. Les dimensions des montres sont données à titre indicatif. L'absence d'indication de restauration ou d'accident n'implique nullement qu'un bijou soit exempt de défaut - Il est précisé que l'origine des pierres et la qualité (couleur et pureté des diamants) reflètent l'opinion du laboratoire qui émet le certificat. Les certificats sont consultable sur demande. Il ne sera admis aucune réclamation si un autre laboratoire émet une opinion différente, et ne saurait engager la responsabilité du commissaire-priseur et de l'expert. Les bijoux annoncés dans notre catalogue en or jaune ou or gris sans mention de titrage sont toujours en or 18k.

Conformément à la loi, il est précisé que toutes les actions en responsabilité civile engagées à l'occasion des prisées et des ventes volontaires et judiciaires de meuble aux enchères publiques se prescrivent par cinq ans à compter de l'adjudication ou de la prisée. La loi française seule régit les présentes conditions générales d'achat. Toute contestation relative à leur existence, leur validité, leur opposabilité à tout enchérisseur et acquéreur, et à leur exécution sera tranchée par le tribunal compétent du ressort de Cannes (France).

La Société de Vente décline toute responsabilité quant aux dommages que l'objet pourra encourir, et ceci dès l'adjudication prononcée.

* Les lots marqués d'un astérisque peuvent être vendus à titre exceptionnel et conformément aux articles L321-5 et L321-32 du code de commerce par des salariés, dirigeants ou associés de l'étude ainsi que par l'expert de la vente.

** Toutes formalités et transports demeurent à la charge exclusive de l'acquéreur et sous sa responsabilité.

CONDITIONS COMPLÈTES SUR NOTRE SITE WEB

ENCHÉRISSEZ EN LIGNE AVEC DROUOT DIGITAL Live
ENCHÉRISSEZ EN LIVE SUR INTERENCHERES
WWW.INTERENCHERES.COM/06006