CANNES ENCHERES
1966
Agrément 2002-130
www.cannes-encheres.com

172.
CÉSAR (1921-1998)
Pendentif Compression formé de bijoux en or dont plusieurs médailles des signes du zodiaque, agrémenté d'une perle de culture. Bélière rétractable
Signé César
Poids brut : 65,4 g. 5,1 x 1,7 x 1,7 cm
15 000 / 25 000 €

2024 Joaillerie & Horlogerie de Collection

Mardi 30 avril à 13h30

118.

JAEGER LECOULTRE Réf 210 6509
Montre de dame “Reverso” en acier
Mouvement quartz. Boîte et papiers
34 x 20 mm
2 500 / 3 500 €

253.

AUDEMARS PIGUET Réf : 4100SA
Montre bracelet modèle “Royal Oak” en acier et or
Mouvement automatique avec calibre 2325
D : 35 mm
10 000 / 13 000 €

119.

JAEGER LECOULTRE Réf 177 0433
Montre “Reverso” en or et acier
Mouvement mécanique
42 x 26 mm
2 000 / 3 000 €

275.

CARTIER Réf : 2379
Montre “Pasha Grille” en acier
Guichet dateur à 4H30. Signée et numérotée
Mouvement automatique. D : 38 mm
1 600 / 2 000 €

276.

CARTIER Réf 2510
Montre “Roadster” en acier
Guichet dateur à 3h
Mouvement automatique. 44 x 37 mm
1 500 / 2 000 €

273.

CARTIER Ref : 2398
Montre “Pasha” en or gris
Mouvement mécanique à remontage
automatique. D : 33 mm
5 000 / 8 000 €

59.

CHANEL
Montre “Matelassée” en acier
Bracelet paillasson matelassé
Mouvement quartz
600 / 1 000 €

114.

CHOPARD
Montre ‘’Happy Sport”. Agrémenté de sept
diamants mobiles en serti clos
Mouvement quartz. D : 30 mm
2 000 / 3 000 €

60.

CARTIER
Montre bracelet “Santos galbée” en or et acier
Mouvement quartz
38 x 23 mm
1 200 / 2 000 €

71.

Jean DESPRES (1889-1980)
Bracelet moderniste articulé en argent. Les six plaques concaves reçoivent des décors en applications, de motifs géométriques (barrettes, languettes et sphères) sur fond martelé. Fermoir cliquet et double “8” de sûreté
Signé J. DESPRES à la pointe au revers de l’une des plaques et porte le poinçon de Maître Orfèvre. Poids : 74 g
2 000 / 3 000 €

74.

Jean DESPRES (1889-1980)
Bague moderniste en argent, la table ornée de deux vaguelettes d’or, d’un corail de forme rectangulaire et laque ou émail noir
Poinçon de maître orfèvre, non signée
TDD : 54/55. 20 x 14 mm. 11,2 g
2 500 / 3 500 €

73.

Jean DESPRES (1889-1980)
Pendentif moderniste en argent à fond martelé orné de motifs géométriques stylisés à fond lisse et d’une baguette en or. Poinçons de maître et de garantie. Signature à la pointe
8,1 x 2 cm. 29,8 g
1 500 / 2 000 €

75.

Jean DESPRES (1889-1980)
Rare bague moderniste en or jaune et argent
La plateforme constructiviste, aux motifs latéraux de deux arcs de cercle, est centrée d’un cabochon rectangulaire de turquoise. L’anneau est orné de trois barrettes de sections croissantes
Poinçon de maître et de garantie. 16,4 g
2 200 / 2 800 €

72.

Jean DESPRES (1889-1980)
Bracelet moderniste articulé en argent
Les quatre plaques concaves martelées
Signé J. DESPRES à la pointe au revers de l’une des plaques.
Poinçon de Maître Orfèvre. Poids : 95,3 g
2 000 / 3 000 €

319.

Niki de SAINT PHALLE (1930-2001)
Nana
Pendentif en métal doré et émaillé JNF
Signé et daté en creux au dos
H : 8 ; L : 5 cm
200 / 400 €

92.

BOUCHERON Paris
Broche barrette en platine et or gris ornée de trois perles sertie de diamants de taille ancienne totalisant environ 2,2 carats
Signée. Poids brut : 8,9 g. L : 6,2 cm
1 000 / 2 000 €

236.

Broche "Panier de fleurs" en or sertie de diamants, rubis, saphirs, péridots et citrines
Poids brut : 10,1 g
1 400 / 1 800 €

157.

CARTIER Paris. Circa 1950
Broche "cible" en or de forme ronde centrée d'un cœur de corail piqué d'une flèche dont les ailettes sont serties de diamants taillés en rose
Signée et numérotée
Poids brut : 12,3 g
5 000 / 7 000 €

151.

CARTIER
Paire de clips ou boucles d'oreilles en or stylisant un tourbillon d'éventails centré d'un diamant
Signée et numérotée. D : 1,8 cm
Poids brut : 12,2 g.
3 500 / 4 500 €

259.

BOUCHERON
Bague dôme à gradins en or centrée d'un cabochon de lapis-lazuli
Poids brut : 17,3 g.
700 / 1 000 €

20.

Bague "Tank" en or centrée de deux lignes de saphirs calibrés épaulées de quatre diamants
Poids brut : 11,4 g
1 100 / 1 800 €

184.

Bague en platine centrée d'un saphir de taille émeraude d'environ 3,3 carats épaulé de diamants
Poids brut : 4,7 g
800 / 1 200 €

94.

Bracelet ruban de style Art Déco en platine à maillons rectangulaires articulés centrés de saphirs calibrés, et serti de deux lignes de diamants
Fermoir à cliquet avec sécurité
Poids total des diamants environ 4,5 carats
L : 18,5 cm. l : 1 cm. Poids brut : 24,4 g.
3 000 / 5 000 €

283.

Bague en or gris ornée d'un saphir de taille ovale d'environ 3 carats dans un pavage neige de diamants totalisant environ 1,2 carat
Poids brut : 11,2 g
3 200 / 3 800 €

296.

Bague en deux ors centrée d'un important rubis de taille coussin d'environ 12 carats dans un entourage de diamants
2 500 / 3 000 €

31.

Bague en or composé de trois anneaux centrés d'un saphir, d'une émeraude et d'un rubis de taille ovale épaulés de lignes de diamants
800 / 1 200 €

392.

Bague stylisant une fleur ornée de diamants et de rubis
300 / 500 €

255.

Bague tutti frutti en or serties de rubis, émeraudes et saphirs ronds et de diamants
Poids brut : 7,5 g
800 / 1 200 €

195.

Chevalière en or gris centrée d'un diamant de belle couleur d'environ 3 carats
Poids brut : 17,9 g
8 000 / 12 000 €

256.

Bague "Tank" en or centrée d'une ligne de rubis calibrés et de diamants
Poids brut : 8,3 g
900 / 1 200 €

235.

Bague en or gris figurant une panthère sertie de diamants et de saphirs calibrés, yeux en rubis
Poids brut : 17,5 g
1 800 / 2 200 €

282.

Bague en or figurant deux serpents
Poids : 11,6 g
1 300 / 1 800 €

232.

Bague en or figurant une panthère sertie de rubis.
Poids brut : 5,5 g
700 / 1 000 €

258.

Beau solitaire en or gris orné d'un diamant de taille brillant d'environ 1,8 carat de belle couleur
Poids brut : 5,9 g
4 200 / 5 200 €

100.

CHANEL - Bague "Camélia" en or gris stylisant la fleur iconique de la Maison Chanel entièrement sertie d'un pavage de diamants blancs de taille brillant de belle qualité totalisant environ 3,5 carats
Signée et numérotée. Poids brut : 23,4 g
8 000 / 12 000 €

L'éclat Buccellati :
Art, Tradition et Luxe !

280.
Gianmaria BUCCELLATI
Coupe ovale à frise feuillagée
reposant sur quatre pieds griffe
en argent 925 Millièmes
Signée. 516 g. 21 x 16 cm
150 / 250 €

281.
Gianmaria BUCCELLATI
Important présentoir
en argent 925 Millièmes figurant trois
feuilles de vigne reliées par une anse en
forme de branchage. Signé
Poids : 1,212 kg. 42 x 44 cm
2 500 / 3 500 €

279.
Gianmaria BUCCELLATI
Briquet de table figurant une grappe de
raisin et sa feuille mobile
en argent 925 Millièmes dissimulant un
briquet. Signée. 382 g. L : 26 cm.
150 / 250 €

Gianmaria Buccellati, grand orfèvre et créateur de bijoux italien, est né en 1929 à Milan, en Italie. Dès l'âge de 14 ans, il devient l'apprenti de son père, Mario Buccellati, fondateur de la société bijoutière éponyme en 1919. Gianmaria Buccellati crée sa propre entreprise de bijouterie en 1971, indépendamment de celle de son père. Son savoir-faire et son expertise ont contribué à faire de la Maison Buccellati une marque de luxe internationale.
La collection Buccellati est empreinte d'élégance et de raffinement. Parmi les icônes de la marque, on trouve les collections Macri, Opera, Hawaii, Étoilée, Ramage, Rombi, et Ghirlanda. Les bijoux Buccellati sont des œuvres d'art, alliant tradition, artisanat et créativité.

Retrouvez tous les lots et enchérissez en ligne sur :

ENCHÉRISSEZ EN LIVE SUR INTERENCHERES
WWW.INTERENCHERES.COM/06006

DROUOT.com Live

Expositions publiques :
Lundi 29 avril de 10h à 12h & de 14h30 à 18h
Prise en main le matin de la vente de 9h à 11h30

Renseignements, ordres d'achats :
Carine AYMARD - Tél. : 04 93 38 41 47 - carine.aymard@cannes-encheres.com

Vente aux enchères publiques - Hôtel des Ventes
20 rue Jean Jaurès (place de la Gare) - 06400 Cannes

Lot n°1

Bague «fleur» en or et argent sertie de diamants. P. 1,8g

310 / 510 €

Lot n°2

Bague en or ornée d'une émeraude épaulée de brillants et de diamants baguettes. P. 3,1g

500 / 700 €

Lot n°3

Bague en or et platine ornée d'un saphir dans un entourage de diamants. (Saphir 2,2cts). TDD 55.

830 / 1 030 €

Lot n°4

Bague en or ornée d'un saphir navette et de brillants. P 2,4g

170 / 270 €

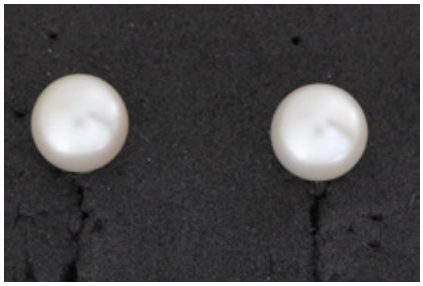

Lot n°5

Paire de puces d'oreilles en or ornées de perles. P. 3,6g

60 / 120 €

Lot n°6

Bague en or sertie de pierres. P. 3,5g

170 / 270 €

Lot n°7

Bague en or de deux tons ornée d'un brillant solitaire. P. 1,7g

200 / 400 €

Lot n°8

Pendentif en or orné d'une pierre violette. P 2,1g

170 / 270 €

Lot n°9

Bague boule en or sertie de saphirs et d'un rubis. P 3,6g

390 / 590 €

Lot n°10

Bague serpent en or, la tête pavée de diamants, les yeux en rubis. P 3,8g

390 / 590 €

Lot n°11

HERMES Paris. Montre bracelet "Kelly". Cadran doré. Boitier en plaqué or. Mouvement quartz. Bracelet en cuir gold avec boucle ardillon. Cadran, bracelet et boucle signés.

900 / 1 200 €

Lot n°13

Bague en or centrée d'une émeraude de taille émeraude dans un entourage de diamants. Poids brut : 3,2 g

250 / 450 €

Lot n°14

Bague bandeau en or centrée d'un diamant et de deux rubis en serti clos dans un pavage de diamants. Poids brut : 7,9 g

1 200 / 1 800 €

Lot n°15

BOUCHERON Paris. Montre bracelet de dame en or. Boîtier et cadran rectangulaire à fond or. Mouvement mécanique non signé Boucheron (identique au mouvement d'origine). Bracelet ruban à maillons torsadés. Boitier signé et numéroté. Poids brut : 66,9 g. L : 18 cm

3 000 / 4 000 €

Lot n°16

FRED. Montre en or. Boitier octogonal. Cadran beige à chiffres romains. Mouvement quartz. Bracelet en cuir façon lézard et boucle ardillon en métal pas d'origine. Poids brut : 26,2 g. Dans une housse

300 / 500 €

Lot n°17

Bague en or centrée d'un cabochon de saphir dans un entourage de diamants. Poids brut : 5,5 g

500 / 800 €

Lot n°18

Marquise en or centrée d'un pavage de rubis dans un entourage de diamants. Poids brut : 7,2 g

800 / 1 200 €

Lot n°19
Bague Toi et Moi en or stylisant un serpent sertie de diamants. Poids brut : 8,9 g
1 400 / 1 800 €

Lot n°20
Bague "Tank" en or centrée de deux lignes de saphirs calibrés épaulées de quatre diamants. Poids brut : 11,4 g
1 100 / 1 800 €

Lot n°21
Bague navette en or de deux tons sertie de brillants. P 5g
390 / 590 €

Lot n°22
Bague en or ornée d'un camée sur coquillage dans un entourage de perles. P. 3g
420 / 620 €

Lot n°23
Pendentif en or orné d'un rubis surmonté de brillants. P. 1,3g
420 / 620 €

Lot n°24
Paire de boucles d'oreilles en or ornées d'un diamant et d'une perle. P. 7,7g
610 / 810 €

Lot n°25
Collier en or à motif de feuilles serties de brillants. P 2,9g
390 / 590 €

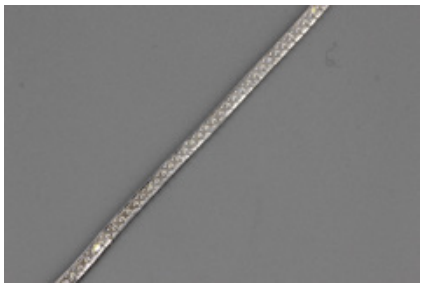

Lot n°26
Bracelet ligne en or gris serti de pierres blanches calibrées. P 8,7g
390 / 590 €

Lot n°27
Alliance en or jaune sertie de brillants. TDD 55. P 3,4G
390 / 590 €

Lot n°28

Bague en or ornée de quatre saphirs épaulés de lignes de brillants. P. 5,2g

500 / 700 €

Lot n°29

Bague en or et platine ornée d'un diamant épaulé de deux diamants entourés de calibrés (certains manques). P 7,8g

720 / 920 €

Lot n°30

Bague «fleur» 1940 en or enrichie de pierres. P. 5,5g

310 / 510 €

Lot n°31

Bague en or composé de trois anneaux centrés d'un saphir, d'une émeraude et d'un rubis de taille ovale épaulés de lignes de diamants de taille baguette. Poids brut : 7,1 g

800 / 1 200 €

Lot n°32

Bague en or gris centré d'un motif carré serti d'un saphir de taille à pans coupés dans un pavage de diamants. Poids brut : 8,7 g

1 500 / 2 000 €

Lot n°33

Bague en or centrée d'une émeraude de taille émeraude de belle couleur dans un entourage de diamants. Poids brut : 6,6 g

750 / 950 €

Lot n°34

Bague en or sertie d'une émeraude de taille émeraude de belle couleur épaulée de deux pavages de diamants. Poids brut : 14,6 g

1 500 / 2 000 €

Lot n°35

Marquise en or gris ornée de diamants totalisant environ 1,40 carat. Poids brut : 6,4 g

850 / 1 150 €

Lot n°36

Pendentif flacon en verre sculpté stylisant un éléphant agrémenté d'or. La belière en or se dévisse et dissimule une main en argent. Poids brut : 35,2 g

60 / 100 €

Lot n°37

Demi-alliance en or ornée de diamants totalisant environ 0,70 carat. Poids brut : 3,7 g

500 / 700 €

Lot n°38

BULGARI. Bague "BULGARI BULGARI" en or gris à maillons "tubogaz" - Centrée d'un plateau en onyx et or gravé Bulgari . Signée et numérotée. Poids brut : 18,2 g

800 / 1 200 €

Lot n°39

CHOPARD. Montre bracelet en acier "Happy sport". Boîtier ovale et fond vissé. Cadran blanc à chiffres romains appliqués et chemin de fer. Cadran agrémenté de sept diamants mobiles en serti clos. Aiguilles glaives bleuies. Trotteuse centrale. Guichet dateur à 6 heures. Remontoir et attaches réhaussés de cabochons de saphirs. Mouvement quartz. Bracelet à double boucle déployante. Cadran, boitier et bracelet signés. Numérotée.

2 000 / 3 000 €

Lot n°40

CARTIER.Montre bracelet en acier "Pasha". Cadran noir stylisé avec chiffres arabes peints et index bâtons appliqués. points et aiguilles luminescentes. Aiguille GMT/24H. Chemin de fer pour le second fuseau horaire réglable. Fond vissé. Guichet dateur à 6h. Lunette graduation 24 heures. Remontoir avec protection. Mouvement automatique. Bracelet en acier à double boucle déployante. Cadran, boîtier et bracelet signés. Numérotéé. D : 35 mm.

3 000 / 5 000 €

Lot n°41

Bague 1940 en or ornée d'un brillant dans un entourage de diamants. P. 5,2g

500 / 700 €

Lot n°42

Bague 1940 en or ornée de pierres. P 5,5g

280 / 480 €

Lot n°43

Bague boule en or ornée de diamants en serti étoilé. P. 9,2g

720 / 920 €

Lot n°44

Paire de boucles d'oreilles en or à godrons. P. 2,2g

170 / 270 €

Lot n°45

Ensemble de 9 pendentifs en or certains sertis de pierres (tortue, ancre, cœurs, …). P 9,2g

500 / 700 €

Lot n°46
Alliance en or sertie de brillants. TDD 53. P 2,6g
610 / 810 €

Lot n°47
Bague tresse en or de deux tons sertie de brillants. P. 3,3g
500 / 700 €

Lot n°48
Bague en or ornée d'une ligne d'émeraudes entre deux lignes de pierres. P. 4g
280 / 480 €

Lot n°49
Bague en or ornée d'un saphir épaulé de pierres. P. 2,6g
170 / 270 €

Lot n°50
Bague en or ornée d'une perle épaulée de deux diamants. P 1,8g
220 / 420 €

Lot n°51
Alliance en or sertie de diamants et de rubis en alternance. Poids brut : 2,5 g
300 / 500 €

Lot n°52
Bague en or gris figurant quatre lignes de frises dont une ligne de diamants. Poids brut : 9,6 g
550 / 750 €

Lot n°53
Chaîne en or gris et son pendentif à motifs de cœurs sertis de diamants. Poids brut : 12,8 g
1 300 / 1 800 €

Lot n°54
Paire de pendants ou boucles d'oreilles en or et argent ornés d'améthystes taillées en poire et cabochon dans un entourage de diamants. Poids brut : 15,6 g
400 / 600 €

Lot n°55

Bracelet en or gris à motifs de cadenas cœur lisses et pavés de diamants en alternance. Poids brut : 30,3 g

1 500 / 2 000 €

Lot n°56

Broche Art déco en or gris et platine sertie de diamants totalisant environ 3 à 4 carats. Poids brut : 24,2 g

2 500 / 2 800 €

Lot n°57

Bague en or gris centrée d'un pavage de tsavorites dans un entourage de diamants totalisant environ 1,30 carat. Poids brut : 7,5 g

1 000 / 1 500 €

Lot n°58

Bague Toi et Moi en or ornée d'une perle de culture blanche et d'une perle gold des Mers du Sud (10,3 et 10,5 mm). Poids brut : 14,5 g

400 / 600 €

Lot n°59

CHANEL. Montre "Matelassée" en acier - Cadran noir. Lunette sertie de diamants. Bracelet paillasson matelassé. Double boucle déployante. Mouvement quartz . Dans sa boîte d'origine usée

600 / 1 000 €

Lot n°60

CARTIER. Montre bracelet "Santos galbée" en or et acier. Boîtier carré. Lunette en or jaune. Cadran argenté à minuterie chemin de fer. Index chiffres romains. Aiguilles en acier bleui. Mouvement quartz. Bracelet en acier et or jaune à double boucle déployante. Cadran, boîtier, et bracelet signés. 38 x 23 mm

1 200 / 2 000 €

Lot n°61

Collier en or orné d'un motif 1900 en or émaillé enrichi de perles. P. 4,8g

420 / 620 €

Lot n°62

Broche 1900 en or rehaussée d'émail et enrichie de perles et de diamants dont un plus important en pampille.P 9g

1 050 / 1 250 €

Lot n°63

Broche 1900 en or enrichie d'un diamant et d'une perle et réhaussée d'émail. P. 3,7g

500 / 700 €

Lot n°64

Pendentif «Chimère» en or tenant dans sa gueule un saphir, les ailes serties de diamants, perle en pampille. P. 4,1g

1 320 / 1 620 €

Lot n°65

Broche Dragon en or ornée d'une perle et d'une ligne de diamants. P. 6g

720 / 920 €

Lot n°66

Broche en or rehaussée d'émail stylisant des rinceaux sertie de deux diamants. P. 6,3g

720 / 920 €

Lot n°67

Broche pendentif feuillage en or émaillé sertie d'un rubis et d'une perle en pampille. P 5,2g

610 / 810 €

Lot n°68

Collerette filigranée en or. P 6g

500 / 700 €

Lot n°69

Collerette Art Nouveau en or. P. 9g

610 / 810 €

Lot n°70

Médaille porte bonheur en or stylisant le chiffre 13 enrichie de rubis calibrés (manques) et de diamants. P. 2,5g

310 / 510 €

Lot n°71

Jean DESPRES (1889-1980). Bracelet moderniste articulé en argent. Les six plaques concaves reçoivent des décors en applications, de motifs géométriques (barrettes, languettes et sphères) sur fond martelé. Fermoir cliquet et double « 8 » de sûreté. Signé J. DESPRES à la pointe au revers de l'une des plaques et porte les poinçons de Maître Orfèvre. Poids : 74 g

2 000 / 3 000 €

Lot n°72

Jean DESPRES (1889-1980). Bracelet moderniste articulé en argent. Les quatre plaques concaves martelées. Signé J. DESPRES à la pointe au revers de l'une des plaques et porte le poinçon de Maître Orfèvre. Poids : 95,3 g

2 000 / 3 000 €

Lot n°73

Jean DESPRES (1889-1980). Pendentif moderniste en argent à fond martelé orné de motifs géométriques stylisés à fond lisse et d'une baguette en or. Poinçon de maître, d'argent et signature à la pointe. 8,1 x 2 cm. 29,8 g

1 500 / 2 000 €

Lot n°74

Jean DESPRES (1889-1980). Bague moderniste en argent, la table ornée de deux vaguelettes d'or et d'un corail de forme rectangulaire et laque ou émail noir. Poinçon de maître orfèvre, non signée. TDD : 54/55. 20 x 14 mm. 11,2 g

2 500 / 3 500 €

Lot n°75

Jean DESPRES (1889-1980). Rare bague moderniste en or jaune et argent. La plateforme constructiviste, aux motifs latéraux de deux arcs de cercle est centrée d'un cabochon rectangulaire de turquoise. L'anneau est orné de trois barrettes de sections croissantes. Poinçon de maître, d'argent. 16,4 g

2 200 / 2 800 €

Lot n°76

Demi alliance en or sertie de diamants et rubis. Poids brut : 1,4 g

40 / 80 €

Lot n°77

PIANEGONDA. Bague en argent et vermeil ornée d'un important cabochon de quartz rose fêles. Signée.

160 / 200 €

Lot n°78

Bague couture en or sertie d'un pavage de diamants de belle qualité totalisant environ 3,8 carats. Poids brut : 10 g

1 500 / 2 000 €

Lot n°79

CHOPARD. Bracelet en or et acier à maille grain de riz souple. Signé. 46,5 g

1 100 / 2 000 €

Lot n°80

Bracelet jonc ouvrant en or gris serti d'un pavages de diamants totalisant environ 4 carats. Poids brut : 25 g

1 000 / 1 500 €

Lot n°81

Bague en or ornée d'un camée sur agate bicolore. P 8,6g

500 / 700 €

Lot n°82
Bague en or ornée d'un camée sur agate stylisant un profil féminin au chignon dans un entourage de diamants. P 10g
750 / 950 €

Lot n°83
Broche en or rehaussée d'émail ornée d'un camée sur agate bicolore. P 2,8g
390 / 590 €

Lot n°84
Bague en or ornée d'un camée sur agate. P 6,3g
500 / 700 €

Lot n°85
Pendentif en or orné d'une intaille sur cornaline gravée d'une déesse ailée tenant une corne d'abondance et des épis de blé. Epoque Romaine. Ier siècle après J.C. la bélière est sertie de brillants. P 2,9g
830 / 1 030 €

Lot n°86
Bague en or et platine ornée d'un camée sur agate dans un entourage de diamants. P. 3,6g
610 / 810 €

Lot n°87
Broche en or ornée d'un camée sur agate stylisant un profil féminin. P 12,6g
610 / 810 €

Lot n°88
Bague en or ornée d'un camée stylisant un Empereur romain à la couronne de laurier. P 3g
500 / 700 €

Lot n°89
Bague en or ornée d'un important camée sur corail. P. 9,9g
500 / 700 €

Lot n°90
Bague à motifs de fleurs en corail. P 10,1g
390 / 590 €

Lot n°91

Marquise en deux ors sertie d'un pavage de diamants totalisant environ 1,20 carat. Poids brut : 8,7 g

600 / 800 €

Lot n°92

BOUCHERON Paris. Broche barette en platine et or gris ornée de trois perles non testées avec un très bel orient et sertie de diamants de taille ancienne totalisant environ 2,2 carats. Signée. Poids brut : 8,9 g. L : 6,2 cm

1 000 / 2 000 €

Lot n°93

Bracelet souple de style Art déco en platine à motifs circulaires sertis de diamants de taille brillant et émeraude totalisant environ 10 à 12 carats. Poids brut : 32,3 g

13 000 / 18 000 €

Lot n°94

Bracelet ruban de style Art Déco en platine à maillons rectangulaires articulés centrés de saphirs calibrés, et serti de deux lignes de diamants. Fermoir à cliquet avec sécurité.. Poids total des diamants environ 4,5 carats.. L : 18,5 cm. l : 1 cm. Poids brut : 24,4 g.

3 000 / 5 000 €

Lot n°95

Bracelet flex en or et métal serti d'un pavage de diamants. Poids brut : 14,3 g

450 / 650 €

Lot n°96

VACHERON CONSTANTIN. Montre bracelet de dame en or gris platine et diamants. Boîtier rectangulaire en or gris serti de deux pavages de diamants pas d'origine. Cadran noir avec index appliqués. Mouvement mécanique ultra plat à remontage manuel. Bracelet ruban en platine tissé et quadrillé signé- Signée et numérotée. Poids brut : 76,3 g

3 500 / 4 500 €

Lot n°97

Bague en or gris centrée d'une tourmaline verte d'environ 2 carats épaulée de deux lignes de diamants. Poids brut : 5,3 g

700 / 1 000 €

Lot n°98

Bague en or gris centrée d'un rubis Birman de taille ovale de 4,1 carats dans un entourage de diamants. Poids brut : 6,7 g. Certificat

2 800 / 3 600 €

Lot n°99

PIAGET. Bague "Possession" en or avec anneau mobile centré d'un diamant. Signé et numéroté. Tour de doigt : 53. Poids brut : 19,9 g

1 300 / 1 600 €

Lot n°100

CHANEL - Bague “Camélia” en or gris stylisant la fleur iconique de la Maison Chanel entièrement sertie d’un pavage de diamants blancs de taille brillant de belle qualité totalisant environ 3,5 carats - Signée et numérotée - TDD : 52 - Poids brut : 23,4 g

8 000 / 12 000 €

Lot n°101

Bague tresse en or de deux tons sertie de diamants. P. 5,2g

500 / 700 €

Lot n°102

Bague en or et argent ornée d’une pierre dans un entourage de diamants. P. 5,9g

500 / 700 €

Lot n°103

Bague en or à motifs de damiers dont trois sertis de diamants. P. 7,6g

500 / 700 €

Lot n°104

Bague en or ornée d’une pierre dans un entourage de diamants. P 4,1g

420 / 620 €

Lot n°105

Paire de boucles d’oreilles dormeuses en or serties d’une ligne de diamants.

610 / 810 €

Lot n°106

Bague en or ornée d’un cabochon d’opale. P 5,7g

310 / 510 €

Lot n°107

Bague en or ornée d’un rubis épaulé de deux diamants. P. 1,5g

390 / 590 €

Lot n°108

Pendentif en or orné de diamants entourés de saphirs calibrés (manques 3). P5,3g

720 / 920 €

Lot n°109

Paire de boucles d'oreilles en or ornées de saphirs et de saphirs cabochons. P. 10,3g

720 / 920 €

Lot n°110

Bague en or ornée d'un saphir (3,76cts) épaulé de brillants (1ct env). P 6,7g

1 050 / 1 250 €

Lot n°111

Bague en or ornée de trois saphirs de taille émeraude totalisant environ 4,5 carats épaulés de deux pavages de diamants. Poids brut : 7 g

2 800 / 3 600 €

Lot n°112

HERMES. Bracelet "Chaîne d'ancre en argent". Signé. 80,5 g

2 300 / 2 800 €

Lot n°113

Bague en or gris ornée d'un saphir de taille ovale de d'environ 4,8 carats dans un entourage de diamants. Poids brut : 3,5 g

1 700 / 2 500 €

Lot n°114

CHOPARD. Montre "Happy Sport". Montre de dame en acier. Cadran blanc avec chiffres romains agrémenté de sept diamants mobiles en serti clos. Chemin de fer pour les minutes. Lunettes sertie de deux lignes de diamants. Remontoir rehaussé d'un cabochon de saphir. Mouvement quartz. Bracelet en acier à maillons articulés avec boucle déployante papillon. Cadran, boîtier et bracelet signés. Numérotée. D : 30 mm . Dans sa boîte avec surboîte

2 000 / 3 000 €

Lot n°115

Paire de boucles d'oreilles en or ornée de deux diamants de très belle couleur de taille triangle d'environ 1,6 carat chacun soit 3,20 carats au total. Poids brut : 3,4 g.

10 000 / 15 000 €

Lot n°116

Bague Tank en or gris sertie de diamants. Poids brut : 5,6 g

1 700 / 2 500 €

Lot n°117

Paire de créoles en or sertie d'un pavage de diamants. Poids brut : 10,7 g

1 050 / 1 550 €

Lot n°118

JAEGER LECOULTRE. Montre de dame "Reverso" en acier - Réf 210 6509. Cadran rectangulaire rose pastel encadré de deux lignes de brillants. Index chiffres arabes. Mouvement quartz. Bracelet acier à double boucle déployante. Cadran, boîtier, boucle déployante signés. 34 x 20 mm. Boîte et papiers

2 500 / 3 500 €

Lot n°119

JAEGER LECOULTRE. Montre "Reverso" en or et acier - Réf 177 0433. Cadran rectangulaire blanc et argenté. Index chiffres arabes. Mouvement mécanique. Bracelet en autruche fauve à boucle ardillon en acier. Cadran, boîtier, boucle signés. 42 x 26 mm

2 000 / 3 000 €

Lot n°120

LONGINES. Montre bracelet de dame "Prima Luna". Boîtier en acier à lunette sertie de diamants. Cadran à fond blanc à chiffes romains. Date à 3h. Bracelet acier à boucle déployante signée. Mouvement à quartz. Signée et numérotée . Avec écrin, surboîte et papiers

900 / 1 300 €

Lot n°121

Broche croissant en or et argent sertie de diamants. P 9,8g (manques)

500 / 700 €

Lot n°122

Bague en or et argent serti de diamants et de perles. P. 16,2g

830 / 1 030 €

Lot n°123

Broche Napoléon III en or et argent en forme de tiare couronnée enrichie de perles et de diamants. P. 9,6g

720 / 920 €

Lot n°124

Broche en or et argent à motifs d'entrelacs sertie de diamants. P. 12,5g

940 / 1 140 €

Lot n°125

Broche pendentif en or et argent d'époque Napoléon III sertie de diamants et de perles. P. 16,9g

940 / 1 140 €

Lot n°126

Broche Napoléon III en or et argent sertie d'une ligne de perles épaulée de diamants. P 11,9g

500 / 700 €

Lot n°127

Bague en or rehaussée d'émail ornée de chiffres sertis de diamants. P. 8,1g

390 / 590 €

Lot n°128

Broche en or et argent sertie de diamants. P. 5,3g

280 / 480 €

Lot n°129

Bague en or et argent à motif de trèfle de diamants et d'un rubis. P 4,2g

390 / 590 €

Lot n°130

Bague en or et argent sertie de pierres et de marcassites. P 4,5g

460 / 660 €

Lot n°131

Bague en or gris ornée d'un rubis Birman de taille ovale d'environ 3 carats dans un entourage de diamants. Poids brut : 3,9 g. Certificat

/ €

Lot n°132

MAUBOUSSIN. Paire de clips d'oreilles en or gris ornée de perles de culture blanches (8 et 8,9 mm) et sertis de pavage de diamants. Poids brut : 11,2 g

1 050 / 1 450 €

Lot n°133

CHOPARD. Montre ''Happy diamonds" en or rose. Cadran gris nacré agrémenté de cinq diamants mobiles en serti clos et encadré de deux diamants en serti clos. Mouvement quartz. Bracelet double tour en cuir surpiqué gris tourterelle. Boucle ardillon en métal doré signée. Cadran, boîtier et bracelet

2 250 / 3 250 €

Lot n°134

BULGARI. Paire de clips d'oreilles en or sertis de citrine. Poids brut : 9,5 g

1 250 / 1 850 €

Lot n°135

CHAUMET. Bague en or entrelacé sertie de rubis et de diamants. Poids brut : 7 g

650 / 850 €

Lot n°136

VAN CLEEF & ARPELS. Bague en or formant un enroulement terminé par deux motifs en hématite en forme de poire et en serti clos. Signée et numérotée. Poids brut : 7,5 g

1 050 / 1 450 €

Lot n°137

Bague en or gris figurant une courbe sertie de diamants et centrée d'un diamant de taille ovale. Poids brut : 7 g

1 050 / 1 450 €

Lot n°138

Bague en or centrée d'une émeraude de taille ovale d'environ 1 carat de belle couleur dans un entourage de diamants. Poids brut : 6,6 g

1 050 / 1 450 €

Lot n°139

WELDER. Chronographe «K-28»en acier noir plaqué ionique 316L avec index rouges. Mouvement quartz. Etanche jusqu'à 50 m conçu par le fondateur de U-BOAT. Signée et numérotée. Bracelet en caoutchouc noir avec boucle déployante. D : 48 mm

300 / 500 €

Lot n°140

MEYERS. Chronographe «Lady Beach» en acier. Boîtier rond avec lunette en caoutchouc noire. Cadran à trois compteurs serti de diamants. Guichet dateur à 4h. Mouvement à quartz. Bracelet en cuir noir et boucle ardillon en acier. Signée et numérotée. D : 35 mm

400 / 600 €

Lot n°141

Bague en or à motifs géométriques sertis de brillants TDD 52. P. 7,4g

390 / 590 €

Lot n°142

Bague en or ornée d'un pavage de brillants épaulé de rubis. P 5,7g

390 / 590 €

Lot n°143

Bague en or ornée d'un brillant solitaire. P. 1,8g

310 / 510 €

Lot n°144

Paire de boucles d'oreilles en or de deux couleurs enrichies de brillants. P. 1,8g

350 / 550 €

Lot n°145
Demi alliance en or sertie de brillants. P 3,3g
390 / 590 €

Lot n°146
Pendentif en or de deux couleurs serti de brillants. P. 1,3g
130 / 230 €

Lot n°147
Paire de boucles d'oreilles «fleurs» en or serties de brillants.P 4,9g
500 / 700 €

Lot n°148
Bague en or ornée d'un saphir entouré de brillants et épaulé de lignes de brillants. P. 4g
1 050 / 1 250 €

Lot n°149
Bracelet rigide ouvrant en or et acier.
390 / 590 €

Lot n°150
Pendentif en or orné d'une perle blanche. P. 3,3g
200 / 400 €

Lot n°151
CARTIER. Paire de clips ou boucles d'oreilles en or stylisant un tourbillon d'éventails centré d'un diamant. Signée et numérotée. D : 1,8 cm. Poids brut : 12,2 g. Dans sa boîte
3 500 / 4 500 €

Lot n°152
Chaîne double et son pendentif en or gris serti de diamants et centré d'une pierre rouge taillée en cœur (peut être un grenat). Poids brut : 11,3 g
750 / 950 €

Lot n°153
WELDER. Chronographe «K-29»en acier noir plaqué ionique 316L. Mouvement quartz. Etanche jusqu'à 100 m conçu par le fondateur de U-BOAT. Signée et numérotée. Bracelet en caoutchouc noir avec boucle déployante. D : 48 mm
250 / 350 €

Lot n°154

Bague jonc en or en or gris centrée de 4 diamants. Poids brut : 19,9 g

700 / 1 000 €

Lot n°155

Bracelet ruban en or figurant trois lignes de cercles centrés de diamants totalisant environ 2 carats. Poids brut : 29,5 g

2 900 / 3 500 €

Lot n°156

AQUANAUTIC. Chronographe «Cuda» en acier. Boîtier rond avec lunette sertie de diamants. Cadran nacré à 3 compteurs. Mouvement à quartz. Bracelet en caoutchouc jaune à boucle ardillon en acier

700 / 1 000 €

Lot n°157

CARTIER Paris. Circa 1950. Broche “cible” en or de forme ronde centrée d’un cœur de corail piqué d’une flèche dont les ailettes sont serties de diamants taillés en rose. Signée et numérotée. Poids brut : 12,3 g..

5 000 / 7 000 €

Lot n°158

MEYERS. Montre «Tatoo diamonds» en acier serti de diamants. Cadran nacré rectangulaire. Lunette sertie de diamants. Mouvement quartz. Bracelet large ajouré à motifs tribaux à double boucle déployante. Signée et numérotée

900 / 1 500 €

Lot n°159

Bague “Tank” en or centrée d’un rubis synthétique dans un entourage de diamants. Poids brut : 16,2 g

1 500 / 2 000 €

Lot n°160

Belle bague couture en or gris de deux tons composée de neuf anneaux entrelacés dont certains sertis de ligne de diamants blancs et noirs. Poids brut : 16 g

1 150 / 1 550 €

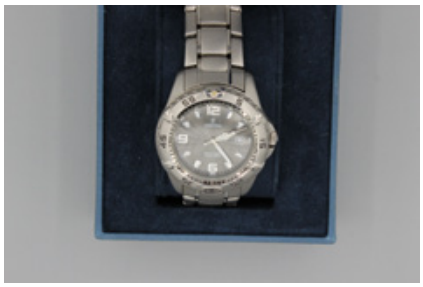

Lot n°161

FESTINA. Montre en acier, dateur à 3h

170 / 270 €

Lot n°162

FOSSIL. Montre en acier sur bracelet cuir, chrono à trois compteurs, dateur à 4h (verre rayé)

170 / 270 €

Lot n°163
E.ARMANI. Montre en acier.
170 / 270 €

Lot n°164
E. ARMANI. Montre en acier sur bracelet cuir à trois compteurs, dateur entre 4 et 5h
170 / 270 €

Lot n°165
D&G. Montre en acier et céramique.
170 / 270 €

Lot n°166
GUESS. Montre en acier à deux compteurs
140 / 240 €

Lot n°167
SUB. Montre chrono en acier, dateur à 4h.
140 / 240 €

Lot n°168
Montre en acier à dateur sur bracelet cuir, dateur à 3h.
90 / 140 €

Lot n°169
FESTINA «BOYFRIEND». Montre en acier cadran vert.
530 / 730 €

Lot n°170
CERRUTTI 1881. Montre en acier sur bracelet caoutchouc, chrono trois compteurs, dateur à 4h.
170 / 270 €

Lot n°171
CARTIER Must de. Paire d'encriers en cristal soufflé à décor godronné. Bouchons en cristal finition sablé sertissage au trois anneaux symbole de la Maison Cartier. Signés, numérotés et datés. Un seul coffret
200 / 400 €

Lot n°172

CÉSAR (1921-1998). Pendentif Compression formé de bijoux en or dont plusieurs médailles des signes du zodiaque, agrémenté d'une perle de culture. Bélière rétractable.. Signé César. Poids brut: 65,4 g. 5,1 x 1,7 x 1,7 cm. Ce pendentif de César est référencé sous le numéro 824 dans les archives de Madame Denyse Durand-Ruel.. Note : Nous remercions la Fondation César et Madame Stéphanie Busuttil-Janssen, détentrice du droit moral de César de nous avoir confirmé l'authenticité de ce pendentif..

15 000 / 25 000 €

Lot n°173

Bague Toi et Moi en or gris ornée de deux émeraudes de taille ovale d'environ 1,1 carat dans un entourage de diamants. Poids brut : 5,2 g

1 600 / 2 000 €

Lot n°174

Bague ajourée en or de deux tons sertie de diamants blancs et noirs stylisant des cercles. Poids brut : 5,8 g

700 / 1 000 €

Lot n°175

Bague en or gris ornée d'une émeraude de taille émeraude d'environ 8,40 carats dans un entourage de diamants. Poids brut : 5,7 g.

5 400 / 6 000 €

Lot n°176

Collier chaîne en or gris centré d'une émeraude de taille émeraude d'environ 6 carats. Poids brut : 5,4 g.

2 200 / 2 800 €

Lot n°177

Bague en or gris centrée d'un saphir de taille coussin d'environ 5,5 carats épaulé de diamants. Poids brut : 4,8 g

2 200 / 2 800 €

Lot n°178

Bague ruban en or de deux tons sertie de diamants blancs. Poids brut : 14,5 g

650 / 950 €

Lot n°179

Bague Trilogie en or gris centrée de trois émeraudes dans un entourage de diamants. Poids brut : 2,6 g

900 / 1 300 €

Lot n°180

Chaine en or gris et son pendentif sertis de diamants totalisant entre 3,5 et 4 carats. Poids : 17,5 g

1 000 / 1 500 €

Lot n°181

Bague Toi et Moi en or gris sertie de deux lignes de saphirs calibrés et de diamants. Poids brut : 6,6 g

1 100 / 1 600 €

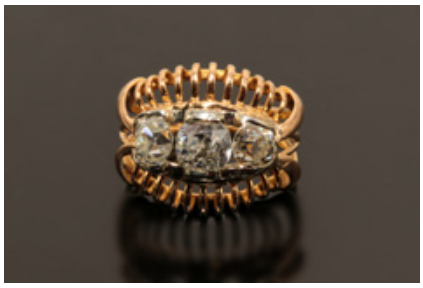

Lot n°182

Bague en or centrée de diamants totalisant environ 1,30 carat. Poids brut : 4,7 g

800 / 1 000 €

Lot n°184

Bague en platine centrée d'un saphir de taille émeraude d'environ 3,3 carats épaulé de diamants. Poids brut : 4,7 g

800 / 1 200 €

Lot n°185

Bague en or centrée d'un médaillon figurant une élégante à la rose dans un entourage de diamants et de cabochons de pierres bleues. Poids brut : 7,5 g

840 / 980 €

Lot n°186

Demi-alliance en or gris sertie de diamants. Poids brut : 1,6 g

340 / 540 €

Lot n°187

Bague Tourbillon en or gris centrée d'un rubis de taille ovale d'environ 2,5 carats épaulé de diamants totalisant environ 1 carat. Poids brut : 7 g

2 100 / 3 000 €

Lot n°188

MOVADO. Montre de dame "Tank" en or rose et platine. Circa 1950. Cadran crème à chiffres arabes. Bracelet articulé serti de diamants totalisant environ 1,40 carat fabriqué . Mouvement mécanique à remontage manuel. Poids brut : 75 g

2 500 / 3 500 €

Lot n°189

Pendentif en or centré d'un rubis de taille poire d'environ 3 carats dans un entourage de rubis et de diamants. Poids brut : 5,9 g.

1 700 / 2 300 €

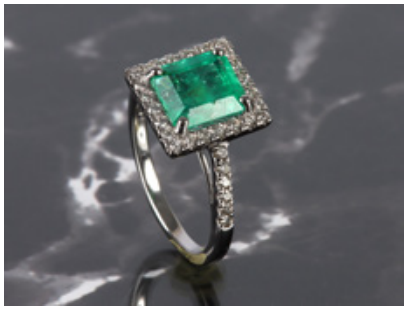

Lot n°190

Bague en or gris centrée d'une émeraude de taille émeraude d'environ 2,5 carats dans un entourage de diamants. Poids brut : 5 g

2 600 / 3 000 €

Lot n°191

Bracelet en or gris serti de diamants noirs. Poids brut : 14,8 g

700 / 1 000 €

Lot n°192

Chaîne en or rose et son pendentif serti d'un pavage de diamants. Poids brut : 5 g

450 / 650 €

Lot n°193

Bague en or rose sertie d'un pavage de grenats, tsavorites, saphirs et diamants. Poids brut : 7,1 g

2 100 / 3 000 €

Lot n°194

Bague en or gris centrée d'un rubis de taille ovale d'environ 2 carats dans un entourage de diamants. Poids brut : 6,1 g. Certificat

1 200 / 2 000 €

Lot n°195

Chevalière en or gris centrée d'un diamant de belle couleur d'environ 3 carats. Poids brut : 17,9 g

8 000 / 12 000 €

Lot n°196

Chaîne en or gris et son pendentif stylisant des carrés sertis de diamants. Poids brut : 10,8 g

1 350 / 1 750 €

Lot n°197

Bague en or gris centrée d'un rubis de taille ovale d'environ 4,6 carats épaulé de diamants. Poids brut : 6,1 g

900 / 1 200 €

Lot n°199

Bague en or gris centrée d'un rubis de taille cabochon d'environ 3,4 carats épaulé de diamants . Poids brut : 3,8 g

750 / 950 €

Lot n°200

ROLEX. Montre en acier "Explorer II dite "Steve Mc Queen" Vers 1976. Ref : 1655. Cadran noir avec index luminescents, aiguille orange pour le second fuseau horaire, bracelet articulé acier. Boîte et attestation. Note : "l'aiguille orange a été introduite pour la première fois en 1971. Il s'agit de la première Rolex avec une indication sur 24 heures qui permet une lecture précise de l'heure même dans des environnements extrêmes comme les grottes de montagne, ce qui est d'une grande utilité pour les vrais explorateurs. Cette référence présente un cadran au design emblématique avec l'aiguille accrocheuse des 24 heures en orange vif, qui est un modèle très apprécié de tous les collectionneurs de Rolex. "

18 000 / 22 000 €

Lot n°201

Paire de puces d'oreilles en or serties de diamants (2x0,15ct env.). P 1,4g

610 / 810 €

Lot n°202

Bague en or ornée d'une perle Mabé épaulée de brillants. P 10,2g

640 / 840 €

Lot n°203

Paire de boucles d'oreilles créoles en or ornées de motifs de coeurs amovibles. P 3g

130 / 230 €

Lot n°204

Bague en or gris enrichie de pavages de brillants P7,3g

420 / 620 €

Lot n°205

Paire de boucles d'oreilles en or serties de pierres. P 1,9g

130 / 230 €

Lot n°206

Deux anneaux entrelacés signé et numérotés en or. P 1,7g

110 / 210 €

Lot n°207

Bague Toi et Moi en or sertie de deux diamants épaulés de diamants. P 2,8g

940 / 1 140 €

Lot n°208

Paire de boucles d'oreilles en or ornées d'une chute de trois brillants retenant un saphir taillé en poire. P 3,6g

310 / 510 €

Lot n°209

Alliance en platine sertie de diamants. TDD 53. P 4,3G

530 / 730 €

Lot n°210

Bague en or de deux tons ornée de deux diamants.P 3,9g

640 / 840 €

Lot n°211

Long sautoir en or filigranné. 66,2 g. L : 150 cm

2 000 / 3 000 €

Lot n°212

Bague "Rivière" en or gris ornée d'une émeraude de taille émeraude de 2,4 carats épaulé de diamants de taille baguette en chute. Poids brut : 4,4 g

2 400 / 2 800 €

Lot n°213

Bracelet couture en or. Poids brut : 81,1 g

2 800 / 3 500 €

Lot n°214

Bague en or gris ornée d'un saphir rose de taille ovale de 1,5 carat dans un entourage de diamants totalisant environ 1 carat. Poids brut : 7,1 g

2 100 / 3 000 €

Lot n°215

Bague en or gris ornée d'un saphir de taille émeraude d'environ 1,5 carat dans un entourage de diamants. Poids brut : 2,7 g

1 200 / 1 800 €

Lot n°216

Bague en or gris ornée d'une topaze bleu (Swiss blue) de taille émeraude d'environ 28 carats épaulée de deux diamants. Poids brut : 12,2 g

1 100 / 1 600 €

Lot n°217
Bague en or gris sertie de diamants de taille baguette et brillant. Poids brut : 1,8 g
1 500 / 2 000 €

Lot n°218
Collier chaîne en or rose centré d'un pendentif figurant un motif circulaire ajouré serti de diamants. Poids brut : 5,3 g
1 000 / 1 500 €

Lot n°219
Chaîne en or centrée d'un pendentif serti de diamants. Poids brut : 1,2 g
150 / 250 €

Lot n°220
Bague "Coussin" en or gris centrée d'un diamant champagne d'environ 0,5 carat dans un double entourage de diamants. Poids brut : 3,4 g
1 800 / 2 400 €

Lot n°221
Collier en or à décor de rinceaux enrichi d'une perle. P 6,3g
530 / 730 €

Lot n°222
Bague en or orné d'une agate surmontée d'une couronne. P9,4g
500 / 700 €

Lot n°223
Bague en or ornée d'une intaille sur agate bicolore gravée d'armoiries. P. 6,3g
390 / 590 €

Lot n°224
Chevalière en or gravée d'armoiries. TDD 46. P7,4g
830 / 1 030 €

Lot n°225
Chevalière en or gravée d'armoiries. TDD 60. P 11,2g
1 050 / 1 250 €

Lot n°226
Chevalière en or gravée d'armoiries. TDD 47. P9g
1 050 / 1 250 €

Lot n°227
Chevalière en or gravée d'un blason. TDD 57. P 12,9g
940 / 1 140 €

Lot n°228
Bague en or gravée d'armoiries. P 10,9g
720 / 920 €

Lot n°229
Bague en or ornée d'une intaille sur agate à motif de profil casqué. P 4,1g
500 / 700 €

Lot n°230
Bague en or ornée d'une agate surmontée d'un motif de trèfle serti de perles et de diamants. P. 4,7g
390 / 590 €

Lot n°231
Collier en or filigranné. 15,3 g. L : 48 cm
450 / 600 €

Lot n°232
Bague en or figurant une panthère sertie de rubis. Poids brut : 5,5 g
700 / 1 000 €

Lot n°233
AQUANAUTIC. Chronographe «Cuda» en acier. Boîtier rond avec grille de protection serti de diamants. Cadran nacré à 3 compteurs. Mouvement à quartz. Bracelet en caoutchouc jaune à boucle ardillon en acier
600 / 1 000 €

Lot n°234
Bague en or gris centrée d'un beau rubis de taille poire et de belle couleur dans un entourage de diamants. Poids brut : 8,3 g
1 700 / 2 700 €

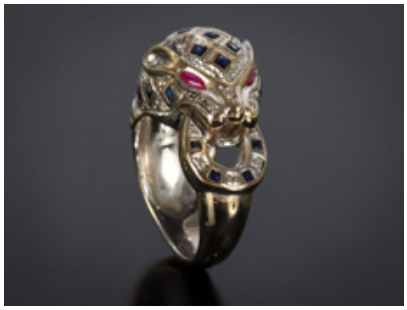

Lot n°235

Bague en or gris figurant une panthère sertie de diamants et de saphirs calibrés, yeux en rubis. Poids brut : 17,5 g

1 800 / 2 200 €

Lot n°236

Broche "Panier de fleurs" en or sertie de diamants, rubis, saphirs, péridots et citrines. Poids brut : 10,1 g

1 400 / 1 800 €

Lot n°237

Bracelet en or filigranné. 6,3 g. L : 21 cm

200 / 300 €

Lot n°238

LIP. Montre "Himalaya". Vers 1950. Boitier rond en or rose numéroté 28728. Cadran crème avec index sur réhaut. Aiguilles dauphines. Verre plexi.. Mouvement mécanique à remontage manuel. Bracelet noir signé LIP avec boucle ardillon en or rose. D : 34 mm. Poids brut : 39,3 g

500 / 800 €

Lot n°239

Bague en or gris centrée d'une émeraude de taille émeraude de 4,15 carats dans un entourage de diamants. Poids brut : 6,1 g

3 400 / 4 400 €

Lot n°240

Bague en or gris centré d'un motif carré serti d'un pavage de diamants. Poids brut : 4,2 g

350 / 450 €

Lot n°241

Alliance en or sertie de brillants. TDD 50. P. 3,5G

390 / 590 €

Lot n°242

Bague Volute Toi et Moi en or sertie de diamants. P. 3,5g

500 / 700 €

Lot n°243

Bague en or (14k) ornée d'une émeraude épaulée de deux diamants. P 7,8g

1 320 / 1 820 €

Lot n°244
Alliance en or formant une tresse sertie de brillants. P. 2,9g TDD52
750 / 950 €

Lot n°245
Paire de boucles d'oreilles en or gris de forme géométrique serties de diamants. P. 3,6g
940 / 1 340 €

Lot n°246
Bague en or (14k) à godrons enrichie de lignes de brillants. P 6,6g
420 / 620 €

Lot n°247
Alliance en or sertie de brillants. P. 3,1g TDD 51
640 / 840 €

Lot n°248
Bague en or à godrons serti de 3 brillants. P. 2,9g
280 / 480 €

Lot n°249
Bague en or sertie de brillants. P. 3,5g
280 / 480 €

Lot n°250
Bague en or ornée d'un brillant solitaire. P 2,8g
280 / 480 €

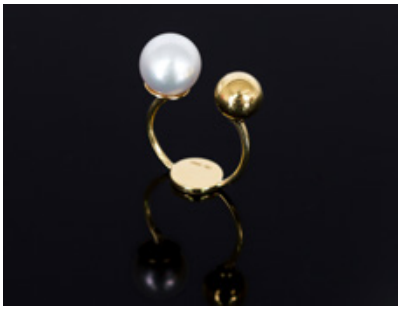

Lot n°251
Bague en or orné de d'une perle de culture blanche d'environ 10,3 mm. Poids brut : 5,7 g
300 / 500 €

Lot n°252
HERMES. Montre "Cape cod" grand modèle en acier. Cadran blanc avec index chiffres arabes. Date par guichet à 3h. Bracelet double tour en cuir noir. Mouvement à quartz. Numérotée. 40 x 29 mm
1 200 / 1 800 €

Lot n°253

AUDEMARS PIGUET: Montre bracelet modèle "Royal Oak" en acier et or. Réf : 4100SA. Boitier tonneau et lunette octogonale en or appliquée avec 8 vis apparentes. Mouvement automatique avec calibre 2325. Bracelet en acir avec boucle déployante. Poids brut : 107,5 g. D : 35 mm. Dans sa boîte.. Note : Montre créée en 1972 et dessinée par Gérald Genta. La Royal Oak tire son nom des navires de guerre de la Marine Royale Britannique.

10 000 / 13 000 €

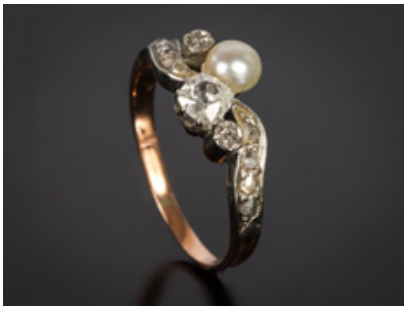

Lot n°254

Bague en deux ors centrée d'un diamant de taille coussin et d'une perle probablement fine mais non testée dans un entourage de diamant taillés en rose. Poids brut : 2,8 g

300 / 500 €

Lot n°255

Bague tutti frutti en or figurant des fleurs serties de rubis, émeraudes et saphirs ronds et de diamants. Poids brut : 7,5 g

800 / 1 200 €

Lot n°256

Bague "Tank" en or centrée d'une ligne de rubis calibrés et de diamants. Poids brut : 8,3 g

900 / 1 200 €

Lot n°257

ZENITH. Montre "Chronomaster El primero" Réf : 03.3100.3600 - Années 2021 Chronographe bracelet en acier. Boîtier rond avec fond transparent. Cadran noir à trois compteurs pour l'indication des 30 minutes, 12h et des secondes. Graduation tachymètre. Date par guichet à 16h30. Mouvement automatique. Calibre 3600. Bracelet acier. Cadran, boîtier et mouvement signés. D : 41 mm. Boîte, papiers, carte de garantie et maillon

5 500 / 6 500 €

Lot n°258

Beau solitaire en or gris orné d'un diamant de taille brillant d'environ 1,8 carat de belle couleur. Poids brut : 5,9 g

4 200 / 5 200 €

Lot n°259

BOUCHERON. Bague dôme à gradins en or centrée d'un cabochon de lapis-lazuli. Poids brut : 17,3 g. Dans son écrin

700 / 1 000 €

Lot n°260

Collier ethnique en or gris, diamants et perles de turquoises centré d'un pendentif rectangulaire serti de diamants agrémentée de pampilles perles de turquoise et croissants sertis de pavage de diamants. Poids brut : 113,9 g

5 000 / 6 000 €

Lot n°261

Bague en or sertie de brillants stylisant une fleur. P 3,6g

420 / 620 €

Lot n°262
Collerette en or à décor de feuilles. P 7,4g
940 / 1 140 €

Lot n°263
Collerette en or filigrané. P 9,3g
610 / 810 €

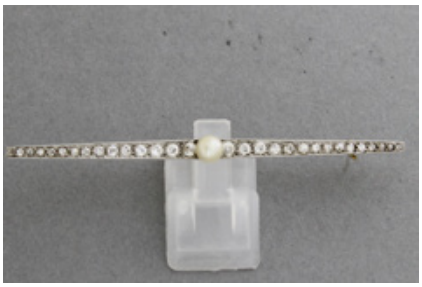

Lot n°264
Barrette en or enrichie d'une perle épaulée de diamants. P 4,8g
390 / 590 €

Lot n°265
Paire de boucles d'oreilles en or ornées de perles surmontées de pierres. P. 3,6g
70 / 120 €

Lot n°266
Bague Volute en or et platine sertie de diamants dont deux plus importants. P 2,8g
720 / 920 €

Lot n°267
Alliance en platine sertie de diamants. P 4g TDD 52
860 / 1 060 €

Lot n°268
Bague en or noirci ornée d'un rubis épaulé de brillants. P10g TDD53
1 650 / 2 050 €

Lot n°269
Bague en or ornée d'un saphir taillé en coeur épaulé de lignes de brillants P. 3,7g
720 / 920 €

Lot n°270
Bague en or de deux tons ornée d'un saphir dans un entourage de brillants. P 3,5g
280 / 480 €

Lot n°271

Bague en or gris centrée d'un motif carré serti de diamants blancs et noirs totalisant environ 1 carat. Poids brut : 6,2 g

450 / 650 €

Lot n°272

Bague ouverte en or gris agrémentée de demi-cercles sertis de deux lignes de diamants. Poids brut : 7,9 g

700 / 1 000 €

Lot n°273

CARTIER. Montre "Pasha" en or gris. Ref : 2398. Boîtier rond. Cadran à fond blanc et argenté rayonnant avec chiffres arabes appliqués et chemin de fer. Mouvement mécanique à remontage automatique. Capot de protection du remontoir serti d'un diamant. Bracelet en or gris à double boucle déployante. Signée. D : 33 mm. Poids brut : 129,5 g

5 000 / 8 000 €

Lot n°274

Bague en or gris à motifs d'entrelacs pavés de diamants. Poids brut : 6,9 g

700 / 1 000 €

Lot n°275

CARTIER. Montre "Pasha Grille" en acier. Réf : 2379. Boîtier rond. Cadran à fond blanc et argenté rayonnant avec chiffres arabes appliqués et chemin de fer. Lunette graduée et grille en acier. Guichet dateur à 4H30. Fond vissé transparent dévoilant son mouvement automatique. Capot de protection du remontoir serti d'une pierre bleue. Bracelet en acier à double boucle déployante.. Signée et numérotée. D : 38 mm

1 600 / 2 000 €

Lot n°276

CARTIER. Montre "Roadster" en acier. Réf 2510. Boîtier tonneau. Cadran noir avec index chiffres romains peints et aiguilles luminescentes, seconde centrale et guichet dateur à 3h. Mouvement automatique. Bracelet en acier avec double boucle déployante. Signée et numérotée . 44 x 37 mm

1 500 / 2 000 €

Lot n°277

Bague rubans croisés centré d'un motif de ruban pavé de diamants. Poids brut : 5,6 g

280 / 380 €

Lot n°278

Bague en or gris ornée d'un diamant de belle couleur d'environ 0,25 carat épaulé de deux lignes de diamants noirs. Poids brut : 4,6 g

800 / 1 200 €

Lot n°279

Gianmaria BUCCELLATI. Briquet de table figurant une grappe de raisin et sa feuille mobile en argent 925 Millièmes dissimulant un briquet. Signée. 382 g. L : 26 cm. Accidents et manques

150 / 250 €

Lot n°280

Gianmaria BUCCELLATI. Coupe ovale à frise feuillagés reposant sur quatre pieds griffe en argent 925 Millièmes. Signée. 516 g. 21 x 16 cm

150 / 250 €

Lot n°281

Gianmaria BUCCELLATI. Important présentoir en argent 925 Millièmes figurant trois feuilles de vigne reliées par une anse en forme de branchage. Signée. Poids : 1,212 kg. 42 x 44 cm

2 500 / 3 500 €

Lot n°282

Bague en or figurant deux serpents. 11,6 g

1 300 / 1 800 €

Lot n°283

Bague en or gris ornée d'un saphir de très belle couleur de taille ovale d'environ 3 carats dans un pavage neige de diamants totalisant environ 1,2 carat. Poids brut : 11,2 g

3 200 / 3 800 €

Lot n°284

JAEGER-LeCOULTRE. Pendule "Atmos". Pendule cage en métal doré. Cadran ajouré à index et chiffres arabes appliqués. Mouvement atmos - 22,5 x 16,5 x 11,5 cm environ

500 / 800 €

Lot n°285

VISCONTI. Stylo-plume "Shunga silver" en ébonite rouge et noire et argent 925%. Plume en or de deux tons. Le décor extérieur représente un couple lisant et en dévisant le corps du stylo nous découvrons une scène érotique de Tsukioka Settei artiste japonais du XVIIIème siècle. Dans son écrin avec papiers. Edition limitée numérotée 376/1069.

500 / 800 €

Lot n°286

Chaîne en or et son pendentif entrelacé ornés de pierres facettées. Poids brut : 2,2 g

180 / 250 €

Lot n°287

Bague bandeau en or gris sertie d'un pavage de diamants, centrée d'un saphir de taille ovale de belle couleur d'environ 2 carats dans un entourage de diamants. Poids brut : 6,2 g

500 / 800 €

Lot n°288

Bague cordage enlacé en or rose ornée d'un diamant d'environ 0,20 carat dans un entourage de diamants. Poids brut : 8,2 g

500 / 800 €

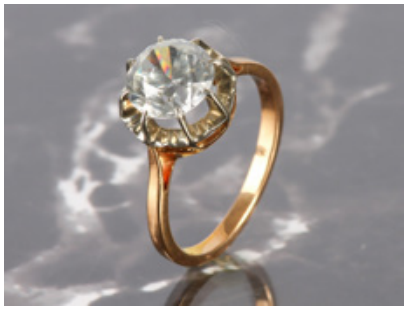

Lot n°289

Solitaire en or de deux tons centré d'une pierre blanche. Poids brut : 3,7 g

120 / 180 €

Lot n°290

Pendentif hippocampe en corail. Bélière en or. Poids brut : 5,4 g

20 / 40 €

Lot n°291

BAUME & MERCIER. Chronographe "Capeland" en acier. Cadran bronze à trois sous-compteurs à chiffres arabes. Guichet date à 3h. Mouvement mécanique à remontage automatique.. D : 38 mm. Bracelet en crocodile camel avec boucle déployante en acier signée

800 / 1 200 €

Lot n°292

BREITLING. Chronographe "Blue Angels". Boîtier en acier brossé à fond vissé avec logo gravé. Cadran bleu à trois compteurs dorés. Date à 3h. Echelle intérieure tachymétrique. Index peints et aiguilles squelette luminescentes. Poussoirs obus et couronne vissée. Lunette unidirectionnelle graduée sur 60 à cavaliers. Bracelet en cuir bleu d'origine très usé à boucle déployante. Mouvement automatique. Cadran, boîtier, mouvement et boucle signés. D : 40 mm

800 / 1 200 €

Lot n°293

Jonc ouvrant flexible en or. Poids brut : 72,7 g

2 000 / 2 500 €

Lot n°294

CHOPARD. Pendentif "Happy diamonds" en or gris figurant un cœur retenant en son centre un diamant mobile en serti clos de taille brillant. Avec sa chaîne d'origine à maille jasserons. Signés et numérotés. Dans sa boîte. Poids brut : 11,5 g

600 / 1 000 €

Lot n°295

Bague boule en or sertie de pierres orange. Poids brut : 14,1 g

500 / 800 €

Lot n°296

Bague en deux ors centrée d'un important rubis de taille coussin d'environ 12 carats dans un entourage de diamants. Poids brut : 11,3 g

2 500 / 3 000 €

Lot n°297

Bague Tank en or stylisant une demi-sphère agrémentée de diamants en serti étoilé. Poids brut : 6,9 g

700 / 1 000 €

Lot n°298

MONTBLANC. Stylo à plume “Princesse Grace de Monaco” en résine violet foncé et détails en métal doré serti d’une topaze rose de taille poire. Les anneaux du corps et du capuchon sont gravés d’un motif à losanges s’inspirant des armoiries de la Principauté de Monaco. Dans son étui avec son livret

400 / 600 €

Lot n°299

MOSCHINO. Montre “Time 4 peace” en acier. Mouvement quartz. Bracelet camel

40 / 80 €

Lot n°300

TIFFANY & Co. Chaîne en or gris et son pendentif cadenas serti de trois diamants. Signés. 7,4 g. L : 40 cm

400 / 600 €

Lot n°301

Bague en or (14k) ornée d’une perle épaulée de 3 lignes de brillants. P. 3,3g

420 / 620 €

Lot n°302

Paire de boucles d’oreilles en or à motifs de dauphins. P 1,2g

60 / 120 €

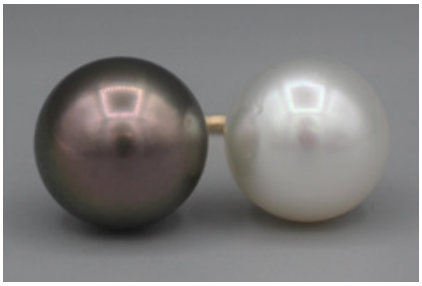

Lot n°303

Bague Toi et Moi en or (14k) ornée d’une perle blanche et d’une perle noire. P. 6,5g

310 / 510 €

Lot n°304

Bague en or ornée d’une perle dans un entourage de diamants. P 2g

610 / 810 €

Lot n°305

Bague en or ornée d’un godron épaulé de lignes de brillants. P 5g

390 / 590 €

Lot n°306

Bague Tourbillon en or sertie d’un diamant coussin dans un entourage de diamants. P. 4,1g TDD 56

1 540 / 2 040 €

Lot n°307

Bague en Toi et Moi en or et platine orné de deux diamants épaulés de diamants. P. 3,7g TDD 48

1 050 / 1 550 €

Lot n°308

Alliance en or sertie de brillants. TDD 52. P 2,9g

750 / 950 €

Lot n°309

Bague en or à godrons ornée de pavage de brillants. P. 10,8g

500 / 700 €

Lot n°310

Bague Toi et Moi en or ornée de deux pavages de brillants. P. 4,7g

420 / 620 €

Lot n°311

Broche barette en or de deux tons ornée de trois perles de culture blanches et de deux diamants totalisant environ 1 carat. Poids brut : 7,7 g

700 / 1 000 €

Lot n°312

Bracelet en or rose centré d'un motif floral serti de diamants. Poids brut : 2,7 g

300 / 500 €

Lot n°313

ZENITH. Chronotachymètre en or probablement "Grand prix de Paris 1900". Montre compteur de poche tachymètre de pilote et sportif gradué de 5 échelles de vitesses de différentes couleurs (pour une visibilité de lecture maximum), capable de chronométrer les automobiles les plus rapides de l'époque. Minute sautante sur le chronographe. Boîtier rond en or signé et numéroté. Cadran blanc émaillé avec échelles de graduation, petit compteur minute à 12h et seconde à 6h, reprenant les couleurs des échelles de graduation pour les 5 premières minutes. Chiffres arabes pour les heures et déclanchement du chronographe, remise à zéro par simple pression du poussoir à 12h. A noter, le chrono a été expérimenté pour l'aviation. Mouvement : Calibre mécanique à remontage manuel ZENITH. D : 52 mm. Poids brut : 92,7 g

800 / 1 200 €

Lot n°314

OMEGA - Montre "Constellation"en acier. Lunette avec chiffres romains . Cadran rond à fond argenté à index pour les heures, chemin de fer pour les minutes et 2 compteurs secondaires. Mouvement à quartz. Bracelet en acier à boucle déployante. Signée et numérotée. D : 32 mm

300 / 500 €

Lot n°315

JEAN PERRET. Montre rectangulaire en or dans le goût de la montre "Tank" de Cartier. Cadran blanc à chiffres romains. Mouvement mécanique. Bracelet cuir façon croco noir à boucle déployante en or. Signée. 22 x 30 mm. Poids brut : 35,6 g.

500 / 800 €

Lot n°316

CHANEL. Bague souple “Ultra” en or blanc et céramique noire. Signée et numérotée. TDD 56. Poids brut : 18,5 g. H : 12 mm. Dans son écrin

1 000 / 1 500 €

Lot n°317

Broche pendentif en or agrémentée de deux améthystes en serti clos dans un entourage de diamants. Poids brut : 16,3 g

750 / 950 €

Lot n°318

Bague en or gris centrée d’un saphir de taille coussin d’environ 3,5 carats dans un entourage de diamants. (manque). Poids brut : 6,6 g

1 500 / 1 800 €

Lot n°319

Niki de SAINT PHALLE (1930-2001) Nana Pendentif en métal doré et émaillé JNF éditeur en 2002 Signé et daté en creux au dos H : 8 ; L : 5 cm

200 / 400 €

Lot n°320

ROLEX. Montre “Oyster” vintage en acier. Circa années 50. Boîtier rond. Cadran beige guilloché à chiffres arabes. Mouvement mécanique. Bracelet en cuir façon crocodile havane et boucle ardillon pas d’origine

500 / 700 €

Lot n°321

Bague en or ornée d’un saphir entouré et épaulé de brillants. P 5,3g

500 / 700 €

Lot n°322

Bague en or sertie de brillants. P. 4,6g

390 / 590 €

Lot n°323

Bague en or de deux tons ornée de lignes de brillants. P 4,7g

390 / 590 €

Lot n°324

Paire de boucles d’oreilles en vermeil ornées de diamants

500 / 700 €

Lot n°325
Pendentif en or orné d'un saphir orange (1,26ct) dans un entourage de brillants. P. 2,9g
940 / 1 140 €

Lot n°326
Pendentif en or orné d'une opale épaulée de brillants. P 3,4g
610 / 810 €

Lot n°327
Bague en or ornée d'une pierre dans un entourage de diamants. P 4,7g
720 / 920 €

Lot n°328
Paire de boucles d'oreilles en or ornées de cabochons de turquoise dans un entourage de brillants. P 5,2g
1 320 / 1 620 €

Lot n°329
Pendentif en or (9k) serti de turquoises et de perles formant des fleurs retenant en pampille des lignes de perles se terminant par un cabochon de turquoise. P. 2,9g
310 / 510 €

Lot n°330
TIFFANY. Stylo en argent vermeillé émaillé bleu. P.B 14,6g
310 / 510 €

Lot n°331
Chaîne en or gris centrée d'un pendentif ovale en or de deux tons serti de pavage de diamants. Poids brut : 14,2 g
800 / 1 200 €

Lot n°332
Bague jonc en or gris centrée d'un diamant de belle couleur et de belle pureté d'envion 0,40 carat. Poids brut : 17 g
1 000 / 1 500 €

Lot n°333
PIANEGONDA. Paire de boutons de manchette en argent ornée de pierres brunes. Signée.
60 / 100 €

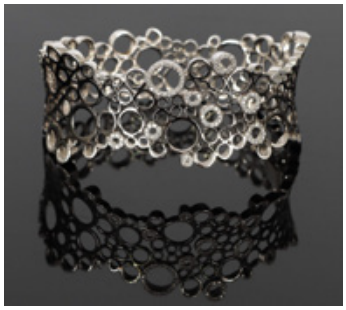

Lot n°334

Bracelet ajouré ouvrant en or de deux tons serti de diamants blancs et noirs stylisant des cercles. Poids brut : 30,4 g

2 600 / 3 000 €

Lot n°335

Alliance en platine ornée de diamants totalisant environ 1 carat. Poids brut : 4,4 g

300 / 500 €

Lot n°336

Deux paires de boutons de manchette en or dont une paire ornée de pièces de 20 francs or. 23 g

700 / 1 000 €

Lot n°337

Parure en or sertie de pierres bleues comprenant une broche et un pendentif. Poids brut : 29,4 g

800 / 1 200 €

Lot n°338

Bracelet ruban en or. Maillon accidenté. 52 g

1 500 / 2 000 €

Lot n°339

Alliance triple en or de trois tons. 5,9 g

200 / 400 €

Lot n°340

Montre de col en or. Cadran émaillé à chiffres romains. Poids brut : 21,5 g

150 / 250 €

Lot n°341

Bague en or ornée d'un rubis épaulé de brillants. P. 7,3g

500 / 700 €

Lot n°342

Bague en or ornée d'une ligne de rubis et de brillants. P 2,1g

310 / 510 €

Lot n°343
Bague Toi et Moi en or ornée d'un diamant et d'un cabochon de grenat. P. 7,8g
720 / 920 €

Lot n°344
Bague en or ornée d'un diamant de taille émeraude épaulé de lignes de brillants. P. 4,7g (manques)
640 / 840 €

Lot n°345
Bague Toi et Moi en or stylisant deux serpents sertis de diamants. P 4,4g
390 / 590 €

Lot n°346
Alliance en or sertie de brillants. TDD55. P 2,8g
610 / 810 €

Lot n°347
Bague en or (14K) ornée de trois diamants séparés de pierres baguettes. P. 5,3g
420 / 620 €

Lot n°348
Paire de puces d'oreilles en or serties de brillants. P 1,4g
280 / 480 €

Lot n°349
Bague 1940 en or sertie de deux diamants. P 5,9g
420 / 620 €

Lot n°350
Bague 1900 en or enrichie de brillants. P. 2,8g
390 / 590 €

Lot n°351
Montre de poche en or. Cadran émaillé à chiffres romains. Poids brut : 63,7 g
470 / 570 €

Lot n°352
Bague en or centrée d'une citrine de taille coussin. Poids brut : 9,5 g
200 / 400 €

Lot n°353
Bague en platine ornée de diamants et centrée d'un diamant en serti clos totalisant environ 1 carat. Poids brut : 6,2 g
500 / 800 €

Lot n°354
Bague fleur en or 9 Kt et argent 800 sertie de pierres bleues. Poids brut : 2,8 g
150 / 250 €

Lot n°355
Bague chevalière en or et argent sertie de diamants et centrée d'un saphir. Poids brut : 7,6 g
200 / 400 €

Lot n°356
André BENITAH. Bague en résine noire avec bague en or gris. Poids brut : 9,2 g
170 / 250 €

Lot n°357
Broche en or émaillé ornée de cheveux et centrée d'un monogramme en or dans un entourage de perles probablement fines. Poids brut 11,1 g.
150 / 250 €

Lot n°358
Parure en or ornée d'aigue marines dans un entourage de diamants comprenant une bague et une paire de pendants. Poids brut : 10,5 g
500 / 800 €

Lot n°359
Bague serpent en or sertie d'une pierre blanche et d'une pierre rouge en toi et moi. Poids brut : 14,5
600 / 1 000 €

Lot n°361
Bague en or ornée d'un pavage de diamants entouré de pierres calibrées. P. 3,9g
420 / 620 €

Lot n°362
Pendentif « 13 « en or serti de rubis calibrés et de diamants. P2,1g
310 / 510 €

Lot n°363
Bague en or ornée d'un saphir navette et de diamants. P. 3,7g
310 / 510 €

Lot n°364
Bague Toi et Moi «serpents» en or sertie de diamants. P 6,6g
420 / 620 €

Lot n°365
Paire de pendants d'oreilles en or ornées d'un cabochon de corail retenant une chute de brillants, de corail et d'onyx gravés. P. 11,5g
720 / 920 €

Lot n°366
Bague ornée d'un cabochon entouré de diamants. P. 5,2g
530 / 730 €

Lot n°367
Bague en or ornée d'un disque d'onyx centré d'un brillant. P. 3g
390 / 590 €

Lot n°368
Bague en or ornée d'un brillant solitaire. P 1,9g
200 / 400 €

Lot n°369
Bague en or ornée d'un camée. P. 5,2g
350 / 550 €

Lot n°370
Pendentif en or orné d'un camée. P. 7,5g
390 / 590 €

Lot n°371
Demi alliance en or gris ornée de diamants totalisant environ 0,50 carat. Poids brut : 2,7 g
200 / 400 €

Lot n°372
Broche en or centre d'une importante citrine. Poids brut : 24,5 g
450 / 650 €

Lot n°373
Bague en or gris centrée d'un saphir ovale d'environ 7,5 carats dans un entourage de diamants. Poids brut : 6 g
800 / 1 200 €

Lot n°374
Paire de pendants ou boucles d'oreilles en or gris ornéé de saphirs taillés en poire dans un entourage de diamants totalisant environ 1 carat. Poids brut : 7,8 g
400 / 600 €

Lot n°375
Paire de boucles d'oreilles en or ornée de citrine de taille émeraude. Poids brut : 5,4 g
100 / 200 €

Lot n°376
Paire de boucles d'oreilles en or ornée de deux perles de culture grise et blanches (chacune). Poids brut :6,9 g
100 / 200 €

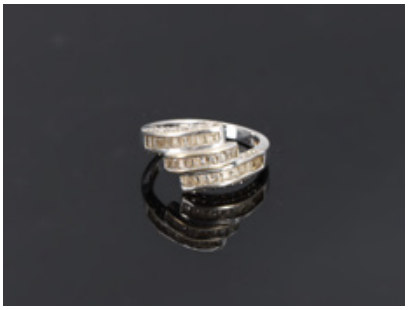

Lot n°377
Bague en or gris sertie de pierres blanches. Poids brut : 6,1 g
200 / 300 €

Lot n°378
Pendentif broche en or ornée de pierres vertes et de perles. Poids brut : 7,5 g.
200 / 400 €

Lot n°379
Bague en or figurant deux dauphins. 3,4 g
100 / 200 €

Lot n°380
Parure en or figurant des fleurs émaillées comprenant une bague, un collier et un bracelet. Poids brut : 27,8 g
800 / 1 200 €

Lot n°381
Collier en or à motif de ruban serti de diamants et d'une perle en pampille.
940 / 1 140 €

Lot n°382
Broche «Panier» en or ajouré sertie de diamants et de perles. P 4,2g
390 / 590 €

Lot n°383
Médaille en or ornée d'une nacre gravé du profil de la Vierge dans un entourage d'émail bleu et de de perles supposées fines. P. 1,9g
280 / 480 €

Lot n°384
Médaille Vierge en or dans un entourage de perles.
280 / 480 €

Lot n°385
Pendentif main en or de deux tons filigrané enrichi de diamants. P 3g
170 / 270 €

Lot n°386
Pendentif «coeur» en or, la bélière sertie de deux lignes de brillants. P 2,4g
200 / 400 €

Lot n°387
Paire de boucles d'oreilles en or enrichies de pierres. P 3,2g
90 / 150 €

Lot n°388
Bague en or ornée d'un saphir entouré de brillants. P. 2,4g
280 / 480 €

Lot n°389
Barrette en or à motif de fleur de lys sertie de diamants retenant une émeraude en pampille se terminant par deux perles.
550 / 750 €

Lot n°390
Bague en or à motif d'abeille sertie de diamants. P. 1,1g
280 / 480 €

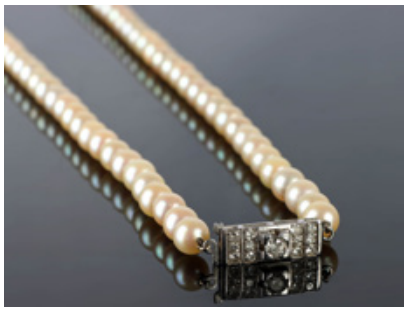

Lot n°391
Sautoir de perles de culture blanches. Fermoir en or gris serti de diamants totalisant environ 0,80 carat. Poids brut : 66,5 g
700 / 1 000 €

Lot n°392
Bague stylisant une fleur ornée de diamants et de rubis. Poids brut : 3,6 g
300 / 500 €

Lot n°393
Chaîne en or et son pendentif Pégase en deux ors. Poids brut : 4,3 g
400 / 600 €

Lot n°394
Demi-alliance en or ornée de diamants totalisant environ 0,50 carat. Poids brut : 2,4 g
200 / 400 €

Lot n°395
Bague ovale en or ovale centrée d'un rubis ovale en serti clos dans un entourage de diamants. Poids brut : 5 g
300 / 500 €

Lot n°396
Bague en or gris ornée d'une pierre bleue dans un entourage de pierres blanches. Poids brut : 3,4 g
90 / 130 €

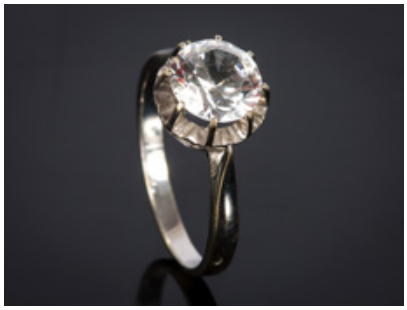

Lot n°397
Solitaire en or gris ornée d'une pierre blanche. Poids brut : 3,2 g
100 / 200 €

Lot n°398
Bague en or ornée d'une citrine de taille ovale d'environ 7,5 carats. Poids brut : 6,7 g
150 / 250 €

Lot n°399
Bague en or gris centrée d'une pierre bleue d'environ 2,5 carats dans un entourage de pierres blanches. Poids brut : 7,3 g
300 / 500 €

Lot n°400
Bracelet en or orné de quatre diamants de taille brillant et de trois saphirs taillés en poire. Poids brut : 12 g
400 / 600 €

Lot n°401
Bague en or centrée d'un saphir d'environ 1 carat et épaulé de six diamants. Poids brut : 3,8 g
200 / 400 €

Lot n°402
Chaîne en or et son pendentif émaillé et orné de cabochons de turquoise. Poids brut : 8,5 g
300 / 500 €

Lot n°403
Bague en or gris centré d'un diamants dans un entourage rayonnant de saphirs calibrés et de pierres blanches. Poids brut : 3,8 g
300 / 500 €

Lot n°404
Collier en or filigranné. 6,3 g. L : 46 cm
220 / 300 €

Lot n°405
Pendentif africain en or filigranné 14 Kt. 7,4 g
200 / 300 €

Lot n°406

CERTINA. Montre en or “Blue ribbon”. Boîtier rond en or. Cadran doré. Verre bombé. Date à 3h. Bracelet flex en métal. D : 34 mm. Usures. Poids Brut : 73,6 g

300 / 500 €

Lot n°407

Solitaire en or gris centré d’un diamant. Poids brut : 2,8 g

150 / 250 €

Lot n°408

TECHNOMARINE Genève. Montre chronographe en acier. Cadran rond à fond nacré, index diamants et minuterie chemin de fer, contour intérieur à échelle tachymétrique. Cadran avec trois compteurs. Guichet dateur à quatre heures. Lunette tournante sertie de deux lignes de diamants de taille brillant. Mouvement quartz. Bracelet en cuir rose déchiré. Dans son coffret

150 / 250 €

Lot n°409

Broche barette en or de deux tons ornée de diamants totalisant environ 0,60 carat et centrée d’une perle de culture. Poids brut : 5,8 g

400 / 600 €

Lot n°410

Paire de créoles en or. Poids brut : 4,8 g

140 / 200 €

Lot n°411

Collier chaîne en or gris centré d’un papillon bleu façon opale serti de diamants. Poids brut : 4,3 g

300 / 500 €

Lot n°412

Bague ancienne en or gris centrée d’une pierre bleue dans un entourage de diamants. Poids brut : 4,5 g

250 / 450 €

Lot n°413

Chevalière en or centrée d’un motif carré serti de saphirs calibrés et de diamants. Poids brut : 6,2 g

200 / 400 €

Lot n°414

Bracelet jonc câble en acier et or. Poids brut : 12,6 g

80 / 120 €

Lot n°415

PIANEGONDA. Trois bagues en argent serties de perles fantaisie. Signées

120 / 200 €

Lot n°416

Bague en or centrée d'une pierre ovale probablement citrine. Poids brut : 4,2 g

100 / 200 €

Lot n°417

ZENITH. Montre en or. Boitier rond, cadran beige. Verre bombé. Mouvement automatique. Bracelet en cuir havane et boucle ardillon en acier pas d'origine. Poids brut : 34 g

300 / 500 €

Lot n°418

Pendentif croix en or gris et argent serti de pierres blanches et bleues. Poids brut : 4,9 g

300 / 500 €

Lot n°419

ROLEX. Montre de dame en acier. Cadran argenté à chiffres arabes. Bracelet en lézard noir à boucle ardillon pas d'origine. Signée et numérotée

600 / 1 000 €

Lot n°420

ROLEX. Montre de dame en or gris. Cadran beige. Bracelet ruban à maille paillasson en or gris pas d'origine. Signée et numérotée. Poids brut : 20,2 g

1 000 / 1 500 €

Lot n°421

TAG HEUER. Montre bracelet Chronographe "Aquaracer". Boîtier en acier à lunette graduée tournante noire. Cadran à fond noir, index luminescents appliqués à trois compteurs. Bracelet acier à boucle déployante signée. Mouvement à quartz. Signée et numérotée . Avec écrin, surboîte et papiers

900 / 1 300 €

Lot n°422

TAG HEUER. Montre bracelet Chronographe "Aquaracer". Boîtier en acier à lunette graduée tournante. Cadran à fond noir, index luminescents appliqués à trois compteurs. Bracelet acier à boucle déployante signée. Mouvement à quartz. Signée et numérotée . Avec écrin, surboîte et papiers

900 / 1 300 €

Lot n°423

TAG HEUER. Montre bracelet Chronographe "Aquaracer". Boîtier en acier à lunette graduée tournante. Cadran à fond blanc, index luminescents appliqués à trois compteurs. Bracelet acier à boucle déployante signée. Mouvement à quartz. Signée et numérotée . Avec écrin, surboîte et papiers

900 / 1 300 €

Lot n°424

TAG HEUER. Montre bracelet de dame "Aquaracer". Boîtier en acier bicolore à lunette graduée tournante. Cadran à fond blanc, index diamants. Bracelet acier bicolore à boucle déployante signée. Mouvement à quartz. Signée et numérotée . Avec écrin, surboîte et papiers

1 000 / 1 500 €

Lot n°425

LONGINES. Montre bracelet de dame. Boîtier en acier rose. Cadran à fond beige à chiffres romains. Bracelet en cuir façon croco chocolat à boucle ardillon. Mouvement à quartz. Signée et numérotée . Avec écrin, surboîte et papiers

650 / 850 €

Lot n°426

Solitaire en or gris et platine centré d'un diamant de taille brillant calibrant environ 0,65 carat. Poids brut : 4,6 g

400 / 600 €

Lot n°427

Bague en or gris ajouré sertie de deux diamants plus importants épaulés de deux lignes de diamants totalisant environ 0,70 carat. Poids brut : 7,8 g

400 / 600 €

Lot n°428

Bague en or centrée d'un rubis de taille ovale épaulé de diamants. Poids brut : 6,7 g

200 / 300 €

Lot n°429

Bague en or gris ajouré sertie de diamants. Poids brut : 5,1 g

180 / 250 €

Lot n°430

Bague en or gris centrée d'une pierre bleue dans un entourage de pierres blanches. Poids brut : 2,9 g

30 / 60 €

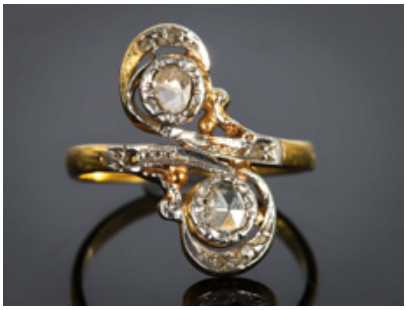

Lot n°431

Bague en or sertie de diamants. (Manques). Poids brut : 2,8 g

100 / 150 €

Lot n°432

Solitaire en or gris centré d'un diamant d'environ 0,20 carat. Poids brut : 2,5 g

100 / 150 €

Lot n°433

Bague bandeau en or sertie de diamants et de pierres bleues calibrées. Poids brut : 3,9 g

100 / 150 €

Lot n°434

Bague en or gris avec pierres blanches. Poids brut : 5 g

100 / 150 €

Lot n°435

Chaîne en or gris et son pendentif à motifs circulaires dont un serti de diamants. Poids brut : 4,5 g

700 / 1 000 €

Lot n°436

Pendentif étoile filante en or gris serti de saphirs et de diamants avec une perle de culture blanche de 15,2 mm avec sa chaîne en or gris. Poids brut : 24,8 g

1 500 / 2 000 €

Lot n°437

Montre de dame en or. Cadran ovale. Bracelet ruban en or cassé. Verre cassé. Poids brut :

1 800 / 2 200 €

Lot n°438

Pendentif broche en or centré d'une pierre violette de taille ovale dans un entourage de perles de culture. Poids brut : 20,3 g

400 / 600 €

Lot n°439

DINH VAN. Pendentif "Pulse" en or gris serti de diamants et sa chaîne en or gris. Signés. Poids brut : 4,2 g

500 / 1 000 €

Lot n°440

CHAUMET. Chaîne en or rose et pendentif sphérique à décor de fleur en or rose peut être pas d'origine. Chaîne signée et pendentif ne portant pas de signature. 8,4 g

500 / 800 €

Lot n°441

CHOPARD. Bracelet articulé en or gris "Happy diamonds" composé de 3 chainettes alternées de petits cœurs, centré d'un motif "LOVE" serti de diamants dont un cœur diamanté retenant 1 diamant mobile. Fermoir mousqueton. Signé et numéroté. Poids brut: 22,9 g L: 17.5 cm

3 000 / 4 000 €

Lot n°442

CHOPARD. Bague "Happy diamond" composé d'un large anneau en or gris centré d'un motif de cœur serti de diamants retenant un diamant mobile en serti clos. Signée et numérotée. Tour de doigt : 51/52 - Poids brut : 12,9 g

800 / 1 200 €

Lot n°443

Bague marquise en or de deux tons sertie d'un pavage de diamants. Poids brut : 4,8 g

200 / 400 €

Lot n°445

Solitaire en or gris peut être rhodié centré d'un diamant calibrant environ 0,25 carat en serti clos. Poids brut : 4,2 g

400 / 600 €

Lot n°446

Chaîne en or gris et son pendentif centré d'un diamant d'environ 0,40 carat. Poids brut : 3,4 g

300 / 500 €

Lot n°447

Pendentif barrette en or gris figurant trois vis dans un pavage de diamants. Poids brut : 7,9 g

400 / 600 €

Lot n°450

TUDOR. Montre en acier. Lunette crantée en or avec bracelet lézard.

200 / 400 €

Lot n°451

Bague en or gris centrée d'une perle de culture grise d'environ 12,4 mm. Poids brut : 9,1 g

300 / 500 €

Lot n°452

ROLEX. Deux coffrets anciens gainés de cuir noir et bordeaux

100 / 200 €

Lot n°454

Alliance américaine en or gris ornée de diamants. Poids brut : 2,9 g

200 / 400 €

Lot n°455

Epingle en or centrée d'une aigue-marine. Poids brut : 3,4 g

70 / 100 €

Lot n°456

Pièce de 20 francs en or. Napoléon III. 1858

240 / 350 €

Lot n°457

Croix régionale ancienne en métal doré dite Jeannette. 1,3 g

30 / 50 €

Lot n°458

Alliance en or. 4,1 g

100 / 200 €

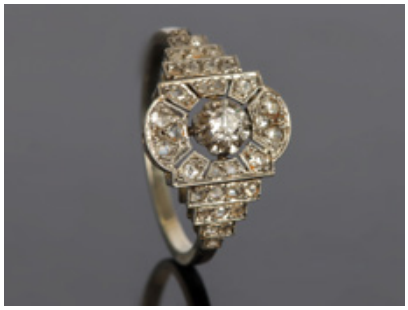

Lot n°459

Bague ancienne en or gris et platine sertie de pierres blanches. Poids brut : 3 g

100 / 200 €

Lot n°460
OMEGA. Montre de dame en or. Bracelet cuir pas d'origine. Poids brut : 16,2 g
100 / 200 €

Lot n°461
Chevalière en or. 12,6 g
400 / 600 €

Lot n°462
Chevalière en or. 4,1 g
130 / 200 €

Lot n°463
Lot de bijoux en or comprenant : or dentaire (peut être bas titre), médailles, chaînes et divers. Poids brut : 45 g
1 100 / 2 000 €

Lot n°464
Bracelet en or filigranné. 9,9 g. L : 21,5 cm
350 / 450 €

Lot n°465
Bracelet jonc en or. 7 g
230 / 350 €

Lot n°466
Collier filigranné en or. 12,1 g. L : 43 cm
350 / 550 €

Lot n°467
Collier filigranné en or tosadé. 10,6 g. L : 37 cm
330 / 530 €

Lot n°475
Poudrier souvenir de l'Exposition International Paris 1937 en acier laqué beige et rouge à l'imitation d'une enveloppe timbrée avec sceau en cire. Intérieur avec compartiments à poudrier et un miroir. (Usures d'usage et oxydation). 7,7 x 9,4 cm
200 / 400 €

Lot n°480

CHRISTIAN DIOR. Montre chronographe de dame en acier “Riva sparkling”. Cadran argenté à trois compteurs. Date par guichet à 6h. Lunette sertie de diamants. Mouvement quartz. Bracelet acier avec double boucle déployante.

200 / 400 €

Lot n°507

MAUBOUSSIN. Bague en or blanc “Italique” à décor floral, les pétales en nacre blanche, l’ensemble rehaussé de diamants de taille brillant. Signée et numérotée. Poids brut : 2,7 g. Dans son écrin

200 / 400 €

Lot n°512

Alliance en or gris sertie de diamants. Poids brut : 3,2 g

100 / 200 €

CANNES
1966
ENCHERES

CONDITIONS GÉNÉRALES DE VENTE

Les ventes aux enchères se font expressément au comptant. L'adjudicateur doit acquitter par lot, en sus du montant de l'enchère et des frais d'expédition éventuels, les frais et les taxes suivants : **27%** (22,5 % HT + TVA sauf livres 25,59% HT + TVA) pour les ventes volontaires et **14,28%** (11,90 % HT + TVA) pour les ventes judiciaires. Pour participer aux enchères en live ou déposer un ordre d'achat secret, l'enchérisseur s'engage à payer en sus des montants ci-dessus, les frais y afférent, notamment ceux d'INTERENCHERES LIVE ET AUCTION (3 % HT + TVA au jour de la rédaction des présentes, susceptible de modifications ultérieures). Pour les ventes judiciaires retransmises sur INTERENCHERES et AUCTION, l'enchérisseur s'engage à payer en sus des frais légaux en vigueur, les frais de service du LIVE suivants : 1% HT + TVA du prix d'adjudication pour les meubles, objets d'art et matériels professionnels. Pour les ventes volontaires et judiciaires de véhicules, l'enchérisseur s'engage à payer des frais de service du LIVE de 40 € HT + TVA par véhicule. La TVA sur les frais est rétrocédée à l'adjudicataire sur présentation, dans les délais légaux, des justifications d'exportation.

Aucune réclamation n'est recevable dès l'adjudication prononcée. Toutes les précisions (dimensions, poids et calibres), concernant les objets ne sont données qu'à titre indicatif et Cannes Enchères ne peut être tenu responsable des éventuelles erreurs au catalogue. Les photographies du catalogue ou présentes sur Internet n'ont pas de valeur contractuelle. Les lots sont vendus dans l'état où ils se trouvent au moment de l'adjudication.

Les enchérisseurs ont la possibilité, au cours de l'exposition précédant la vente, de se renseigner sur l'état des lots. L'adjudicataire est le plus offrant et dernier enchérisseur, et a pour obligation de remettre ses noms et adresse dès l'adjudication prononcée. La personne portant les enchères est, aux yeux de la loi et de Cannes Enchères, le seul et unique adjudicataire. Si celle-ci le fait pour le compte d'un tiers, elle agit sous sa propre responsabilité et reste seule responsable de l'acquittement du bordereau. Dès l'adjudication prononcée, les achats sont sous l'entière responsabilité de l'adjudicataire. Aucun lot n'est remis aux acquéreurs avant acquittement de l'intégralité des sommes dues.

Les lots adjugés qui n'auront pas été retirés à l'issue de la vente, seront entreposés aux frais, risques et périls de l'acheteur dans les locaux de Cannes Enchères (où ils pourront y être retirés dès le soir de la vente) où à défaut en garde-meubles en cas d'encombrement trop important. Des frais de stockage et d'enlèvement (si intervention du garde-meubles) seront facturés à l'acheteur à compter du 1er jour calendaire suivant le jour de la vente. Ces frais de gardiennage devront être payés avant de prendre livraison des biens. Le dépôt n'entraîne pas la responsabilité de Cannes Enchères, de quelque manière que ce soit, le transfert de propriété ayant eu lieu dès l'adjudication prononcée et l'adjudicataire est prié de faire assurer ses acquisitions dès l'adjudication. L'adjudicataire est par ailleurs seul responsable par la suite en cas de perte, casse ou vol de ses achats, même dans les locaux de Cannes Enchères. Cannes Enchères décline donc toute responsabilité quant aux dommages que l'objet pourra encourir, et ceci dès l'adjudication prononcée. Enfin, passé un délai de stockage de six mois, aucune réclamation ne sera recevable.

En cas de paiement par chèque, la délivrance des lots peut être reportée jusqu'à l'encaissement de celui-ci. Les acquéreurs non résidents en France ne pourront prendre livraison de leurs achats qu'après un règlement par virement ou en espèces. L'exportation de tout bien de France, et l'importation dans un autre pays, peuvent être sujettes à autorisations (certificats d'exportation, autorisations douanières). Il est de la responsabilité de l'acheteur de vérifier les autorisations requises. L'adjudicataire pourra s'acquitter par les moyens suivants :

- Par virement bancaire en €.
  Tous les frais et commissions bancaires demeurent à la charge exclusive de l'adjudicataire. Les paiements par virement bancaire étranger seront par ailleurs majorés des frais administratifs suivants : 10 € pour un montant égal ou inférieur à 1 000 € ; 20 € pour un montant égal ou inférieur à 5 000 € ; 50 € pour un montant égal ou inférieur à 20 000 € ; 80 € pour un montant supérieur à 20 000 €.
- En espèces en €, jusqu'à un montant égal ou inférieur à 1 000 € pour le particulier ayant son domicile fiscal en France, et pour toutes personnes agissant pour les besoins d'une activité professionnelle.
- En espèce en €, jusqu'à un montant égal ou inférieur à 15 000 € pour le particulier justifiant qu'il n'a pas son domicile fiscal en France, ou qu'il n'agit pas pour les besoins d'une activité professionnelle.
- Par chèque bancaire certifié en € avec présentation obligatoire d'une pièce d'identité en cours de validité.
- Par carte bancaire Visa ou Master Card à l'étude (pas de paiement à distance).

En cas de contestation au moment des adjudications, c'est à dire s'il est établi que deux ou plusieurs enchérisseurs ont simultanément porté une enchère, le dit objet sera immédiatement remis en adjudication. L'ordre du catalogue sera suivi. Toutefois, la Société de Vente et l'expert se réservent le droit de réunir ou de diviser des lots. Les éventuelles modifications aux conditions de vente ou aux descriptions du catalogue seront annoncées verbalement pendant la vente et notées sur le procès-verbal.

Un enchérisseur ne pouvant assister à la vente pourra remplir le formulaire d'ordre d'achat ou de demande d'enchères par téléphone joint au catalogue ou sur le site Internet Cannes Enchères. Les ordres d'achat ou enchères par téléphone sont une facilité pour les clients. Cannes Enchères ou les experts ne sont pas responsables en cas d'erreur ou omission dans l'exécution des ordres reçus, comme en cas de non exécution de ceux-ci. Pour être sûr que les ordres soient acceptés, et le nombre de lignes téléphoniques étant limité, veuillez remplir soigneusement le formulaire et nous l'adresser au moins 48 heures avant le début de la vente, par fax / courrier / mail, accompagné d'un RIB bancaire précisant les coordonnées de l'établissement bancaire et d'une copie de pièce d'identité de l'enchérisseur.

Pour une bonne organisation des ventes, les enchérisseurs sont invités à se faire connaître auprès de Cannes Enchères avant la vente, afin de permettre l'enregistrement de leurs données personnelles. Les acquéreurs potentiels devront justifier de leur identité et de leurs références bancaires. Toute personne s'étant fait enregistrer auprès de Cannes Enchères dispose d'un droit d'accès et de rectification aux données nominatives fournies à Cannes Enchères dans les conditions de la loi Informatique et Liberté du 6 janvier 1978 modifiée par la loi du 6 août 2004.

Conformément à l'article 14 de la loi n°2000-642 du 10 juillet 2000, à défaut de paiement par l'adjudicataire, après mise en demeure restée infructueuse, le bien est remis en vente à la demande du vendeur sur folle enchère de l'adjudicataire défaillant ; si le vendeur ne formule pas cette demande dans un délai de trois mois à compter de l'adjudication, la vente est résolue de plein droit, sans préjudice de dommages et intérêts dus par l'adjudicataire défaillant.

Cannes Enchères se réserve de réclamer à l'adjudicataire défaillant :

- des intérêts aux taux légal,
- le remboursement des coûts supplémentaires engagés par sa défaillance,
- le paiement du prix d'adjudication ou :
- la différence entre ce prix et le prix d'adjudication en cas de revente s'il est inférieur, ainsi que les coûts générés par les nouvelles enchères,
- la différence entre ce prix et le prix d'adjudication sur folle enchère s'il est inférieur, ainsi que les coûts générés par les nouvelles enchères.

Cannes Enchères se réserve également le droit de procéder à toute compensation avec les sommes dues par l'adjudicataire défaillant.

Cannes Enchères se réserve la possibilité d'exclure de ses ventes futures tout adjudicataire qui n'aurait pas respecté les présentes conditions générales de vente et d'achat de Cannes Enchères.

Les montres sont vendues en l'état sans révision préalable et sans garantie quant au fonctionnement du mécanisme.

Les cadrans restaurés ou repeints, constituant une mesure conservatoire et non un vice, ne seront pas signalés. L'état des bracelets ainsi que l'étanchéité des montres à fond vissé ne sont pas garantis, ainsi que l'authenticité des boucles déployantes ou des boucles à ardillons. Les dimensions des montres sont données à titre indicatif. L'absence d'indication de restauration ou d'accident n'implique nullement qu'un bijou soit exempt de défaut - Il est précisé que l'origine des pierres et la qualité (couleur et pureté des diamants) reflètent l'opinion du laboratoire qui émet le certificat. Il ne sera admis aucune réclamation si un autre laboratoire émet une opinion différente, et ne saurait engager la responsabilité du commissaire-priseur et de l'expert. Les bijoux annoncés dans notre catalogue en or jaune ou or gris sans mention de titrage sont toujours en or 18k.

Conformément à la loi, il est précisé que toutes les actions en responsabilité civile engagées à l'occasion des prisées et des ventes volontaires et judiciaires de meuble aux enchères publiques se prescrivent par cinq ans à compter de l'adjudication ou de la prisée. La loi française seule régit les présentes conditions générales d'achat. Toute contestation relative à leur existence, leur validité, leur opposabilité à tout enchérisseur et acquéreur, et à leur exécution sera tranchée par le tribunal compétent du ressort de Cannes (France).

La Société de Vente décline toute responsabilité quant aux dommages que l'objet pourra encourir, et ceci dès l'adjudication prononcée.

Les cadres et encadrement avec vitre ne sont que des accessoires aux lots vendus. Aucune réclamation ne pourra être faites relativement à leurs états. Les livres sont vendus en l'état, non collationnés, sauf mention contraire. Une exposition préalable permettant aux acquéreurs de se rendre compte de l'état des livres mis en vente, il ne sera admis aucune réclama-

tion une fois l'adjudication prononcée. Les livres et les œuvres sur papier d'une manière générale peuvent comporter des rousseurs.

* Les lots marqués d'un astérisque peuvent être vendus à titre exceptionnel et conformément aux articles L321-5 et L321-32 du code de commerce par des salariés, dirigeants ou associés de l'étude ainsi que par l'expert de la vente.

** Toutes formalités et transports demeurent à la charge exclusive de l'acquéreur et sous sa responsabilité.

Les lots non vendus doivent être retirés dans les meilleurs délais par le vendeur, au plus tard dans un délai de deux mois à compter de la dernière tentative infructueuse de vente. Passé ce délai, des frais de magasinage et d'assurance seront décomptés et Cannes Enchères ne pourra être tenue d'aucune garantie, notamment en cas de perte, casse ou vol, à l'égard du vendeur concernant ce dépôt.

Les conditions de vente peuvent varier. Merci de bien vouloir consulter les conditions générales d'achat et de transport qui s'appliquent à la vente qui vous intéresse disponibles sur www.cannes-encheres.com et/ou sur les catalogues de vente.

INCIDENTS DE PAIEMENT - FICHIER DES RESTRICTIONS D'ACCÈS DES VENTES AUX ENCHERES (TEMIS)

"Tout bordereau d'adjudication demeuré impayé après de CANNES ENCHERES / SCP AYAMRD DEBUSSY ou ayant fait l'objet d'un retard de paiement est susceptible d'inscription au Fichier des restrictions d'accès aux ventes aux enchères ("Fichier TEMIS") mis en œuvre par la société Commissaires-Priseurs Multimédia (CPM), société anonyme à directoire, ayant son siège social sis à (75009) Paris, 37 rue de Châteaudun, immatriculée au registre du commerce et des sociétés de Paris sous le numéro 437 868 425.

Le Fichier TEMIS peut être consulté par tous les structures de vente aux enchères opérant en France abonnées à ce service. La liste des abonnés au Service TEMIS est consultable sur le site www.interencheres.com, menu "Acheter aux enchères", rubrique "Les commissaires-priseurs".

L'inscription au Fichier TEMIS pourra avoir pour conséquence de limiter la capacité d'enchérir de l'enchérisseur auprès des Professionnels Abonnés au service TEMIS. Elle entraîne par ailleurs la suspension temporaire de l'accès au service "Live" de la plateforme www.interencheres.com gérée par CPM, conformément aux conditions générales d'utilisation de cette plateforme.

Dans le cas où un enchérisseur est inscrit au Fichier TEMIS, CANNES ENCHERES / SCP AYAMRD DEBUSSY pourra conditionner l'accès aux ventes aux enchères qu'elle organise à l'utilisation de moyens de paiement ou garanties spécifiques ou refuser temporairement la participation de l'Enchérisseur aux ventes aux enchères pour lesquelles ces garanties ne peuvent être mises en œuvre.

Les enchérisseurs souhaitant savoir s'ils font l'objet d'une inscription au Fichier TEMIS, contester leur inscription ou exercer les droits d'accès, de rectification, d'effacement, de limitation, d'opposition dont ils disposent en application de la législation applicable en matière de protection des données personnelles, peuvent adresser leurs demandes par écrit en justifiant de leur identité par la production d'une copie d'une pièce d'identité :

- Pour les inscriptions réalisées par CANNES ENCHERES / SCP AYAMRD DEBUSSY : par écrit auprès de CANNES ENCHERES / SCP AYAMRD DEBUSSY, 20 rue Jean Jaures, 06400 Cannes
- Pour les inscriptions réalisées par d'autres Professionnels Abonnés : par écrit auprès de Commissaires-Priseurs Multimédia 37 rue de Châteaudun, 75009 Paris ou par e-mail contact@temis.auction.

L'Enchérisseur dispose également du droit de saisir la Commission nationale de l'informatique et des libertés (CNIL) [3 Place de Fontenoy - TSA 80715 - 75334 PARIS CEDEX 07, www.cnil.fr] d'une réclamation concernant son inscription au Fichier TEMIS.

Pour en savoir plus sur le Fichier TEMIS, l'enchérisseur est invité à consulter nos conditions générales de ventes.

Les notifications importantes relatives aux suites de l'adjudication seront adressées à l'adresse e-mail et/ou a l'adresse postale déclarée par l'enchérisseur auprès de la structure lors de l'adjudication. L'enchérisseur doit informer CANNES ENCHERES / SCP AYAMRD DEBUSSY de tout changement concernant ses coordonnées de contact."

ENCHÈRES EN DIRECT ET ORDRE D'ACHAT SECRET VIA LES SERVICES LIVE ET ONLINE DU SITE INTERENCHERES.COM

Enchère directe. Si vous souhaitez enchérir en ligne (LIVE ou ONLINE ; en direct ou par dépôt d'ordre d'achat secret) pendant la vente, veuillez-vous inscrire sur www.interencheres.com et effectuer une empreinte carte bancaire (vos coordonnées bancaires ne nous sont pas communiquées en clair). Vous acceptez de ce fait que www.interencheres.com communique à Cannes Encheres et SCP Aymard/Debussy tous les renseignements relatifs à votre inscription ainsi que votre empreinte carte bancaire. Cannes Encheres et SCP Aymard/Debussy se réservent le droit de demander, le cas échéant, un complément d'information avant votre inscription définitive pour enchérir en ligne.

Toute enchère en ligne sera considérée comme un engagement irrévocable d'achat

ORDRE D'ACHAT SECRET.

Cannes Encheres et SCP Aymard/Debussy n'ont pas connaissance du montant maximum de vos ordres secrets déposés via interencheres.com. Vos enchères sont formées automatiquement et

progressivement dans la limite que vous avez fixée.

L'exécution de l'ordre s'adapte au feu des enchères en fonction des enchères en cours. Le pas d'enchère est défini par les intervalles suivants : jusqu'à 19€ : 5€ ; de 20€ à 199€ : 10€ ; de 200€ à 499€ : 50€ ; de 500€ à 999€ : 100€ ; de 1 000€ à 4 999€ : 200€ ; de 5 000€ à 9 999€ : 500€ ; de 10 000€ à 19 999€ : 1 000€ ; de 20 000€ à 49 999€ : 2 000€ ; de 50 000€ à 99 999€ : 5 000€ ; 100 000€ et plus : 10 000€.

PAIEMENT.

Dans le cadre des ventes LIVE, si vous êtes adjudicataire en ligne via une enchère portée en direct ou par le biais d'un ordre d'achat secret, vous autorisez Cannes Encheres et SCP Aymard/Debussy, si elles le souhaitent, à utiliser votre empreinte carte bancaire pour procéder au paiement, partiel ou total, de vos acquisitions y compris des frais habituels à la charge de l'acheteur pour un montant pouvant aller jusqu'à 1 200 euros. Au-delà de ce montant, vous recevrez un lien de paiement 3DS par e-mail. Dans le cadre du service ONLINE, vous recevrez un lien de paiement 3DS par e-mail pour régler ou solder votre bordereau dans la limite de 10 000 euros.

Les frais sont majorés :

Pour les lots volontaires, catégorie meubles et objets d'art et matériel professionnel, majoration de

3% HT du prix d'adjudication (soit +3,60% TTC).

- Pour les véhicules volontaires, majoration de 35 EUR HT par véhicule (soit +42 EUR TTC par véhicule).
- Pour les ventes judiciaires, pas de majoration des frais habituels.
- Pour les ventes caritatives, pas de majoration des frais habituels

Cannes Encheres et SCP Aymard/Debussy ne peuvent garantir l'efficience de ces modes d'enchères et ne peuvent être tenues pour responsables d'un problème de connexion au service, pour quelque raison que ce soit. En cas d'enchère LIVE simultanée ou finale d'un montant égal, il est possible que l'enchère portée en ligne ne soit pas prise en compte si l'enchère en salle était antérieure. En toute hypothèse, c'est le commissaire-priseur qui sera le seul juge de l'enchère gagnante et de l'adjudication sur son procès-verbal.